● **알렐루야 !** 오소서, 성령님. 믿는 이들의 마음을 성령으로 가득 채우시어, 그들 안에 사랑의 불이 타오르게 하소서.

6.4 성령강림 대축일

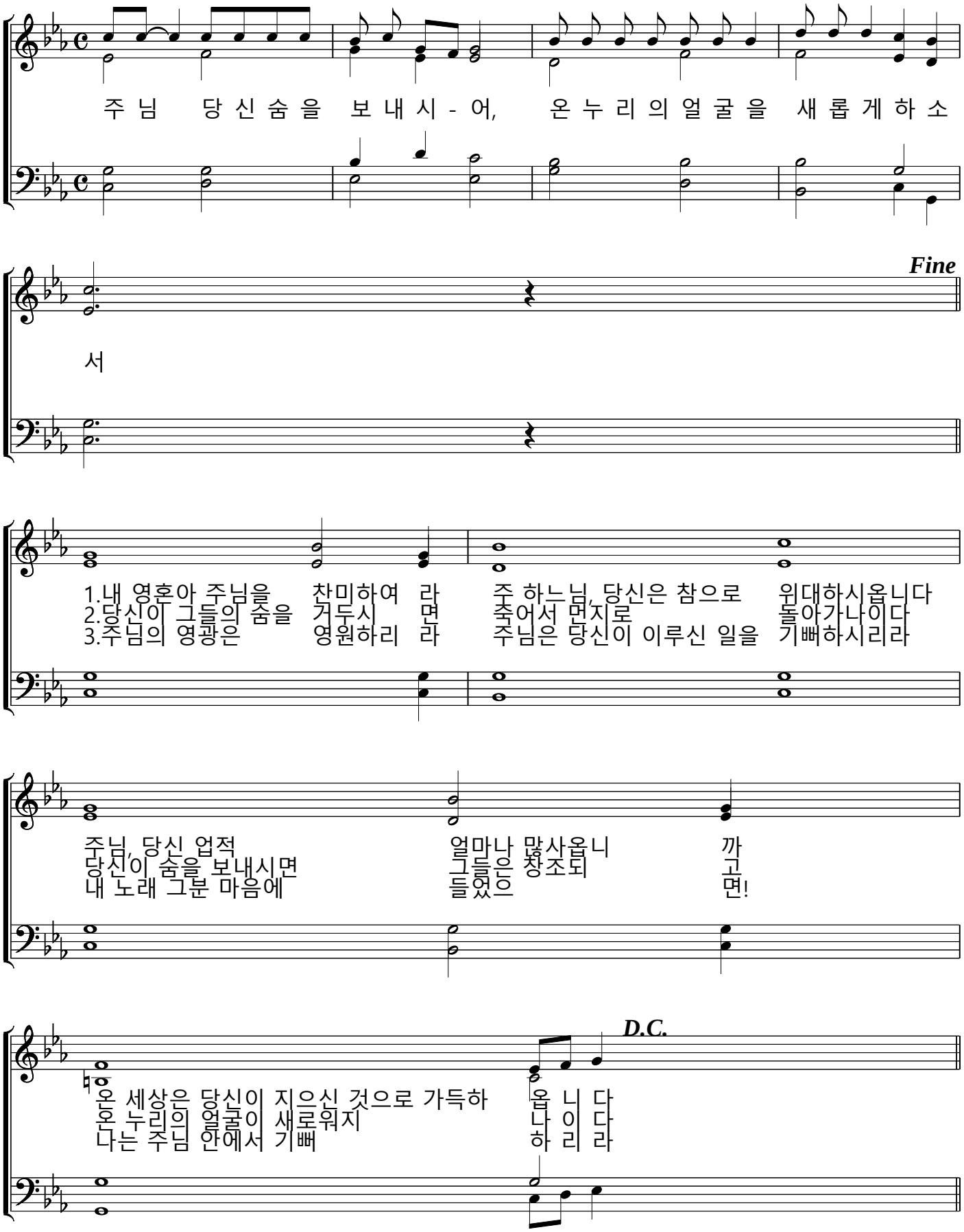

● **알렐루야 !** 지금도 계시고 전에도 계셨으며 앞으로 오실 하느님,
성부 성자 성령은 영광 받으소서.

6.11 삼위일체 대축일

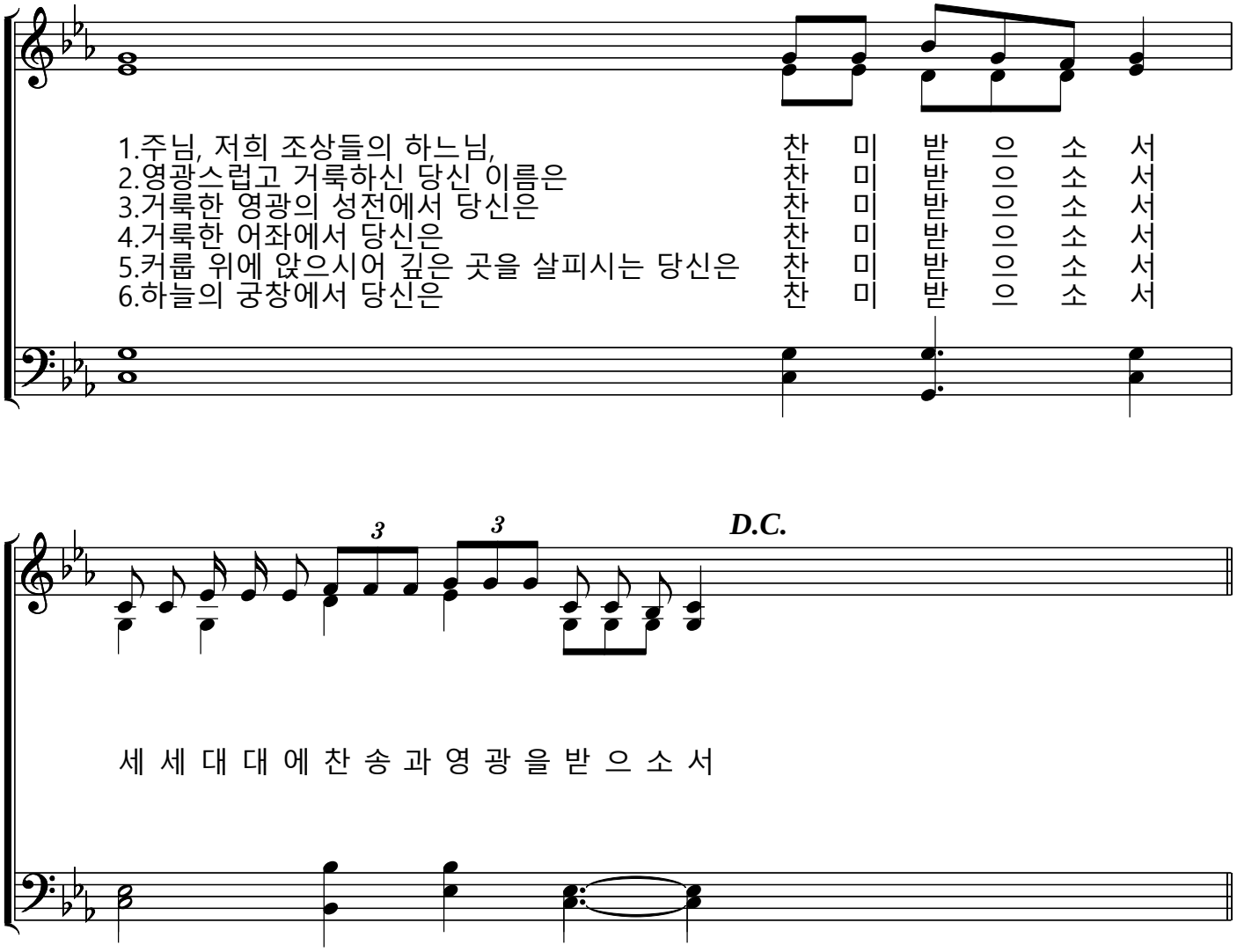

● **알렐루야 !** 주님이 말씀하신다. 나는 하늘에서 내려온 살아 있는 빵이다.
누구든지 이 빵을 먹으면 영원히 살리라.

6.18 그리스도 성체 성혈 대축일

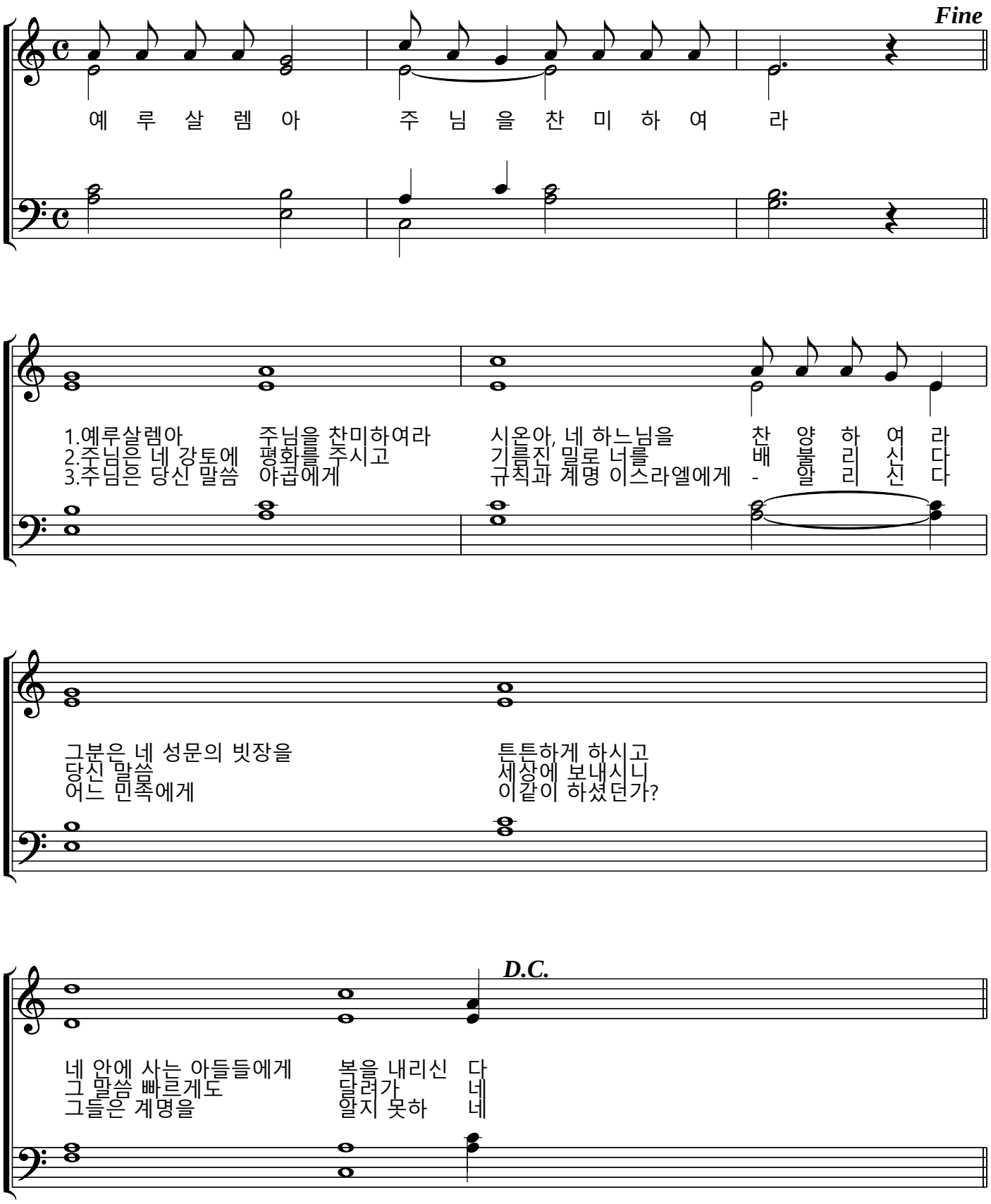

● **알렐루야 !** 주님의 교회는 하나의 빛,
온 세상에 퍼져 있어도 갈라지지 않으리라.
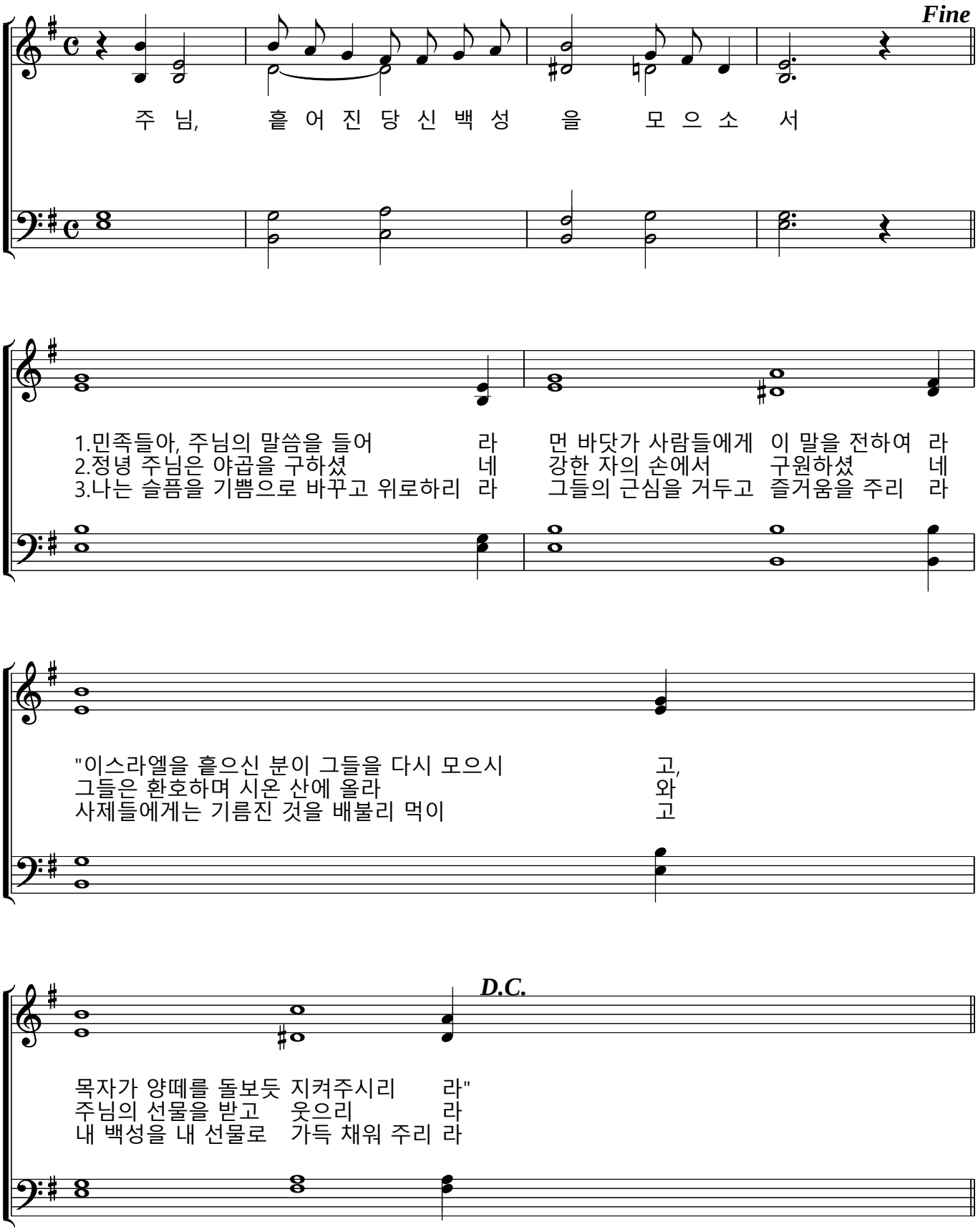
6.25 민족의 화해와 일치를 위한 기도의 날