성찬 전례

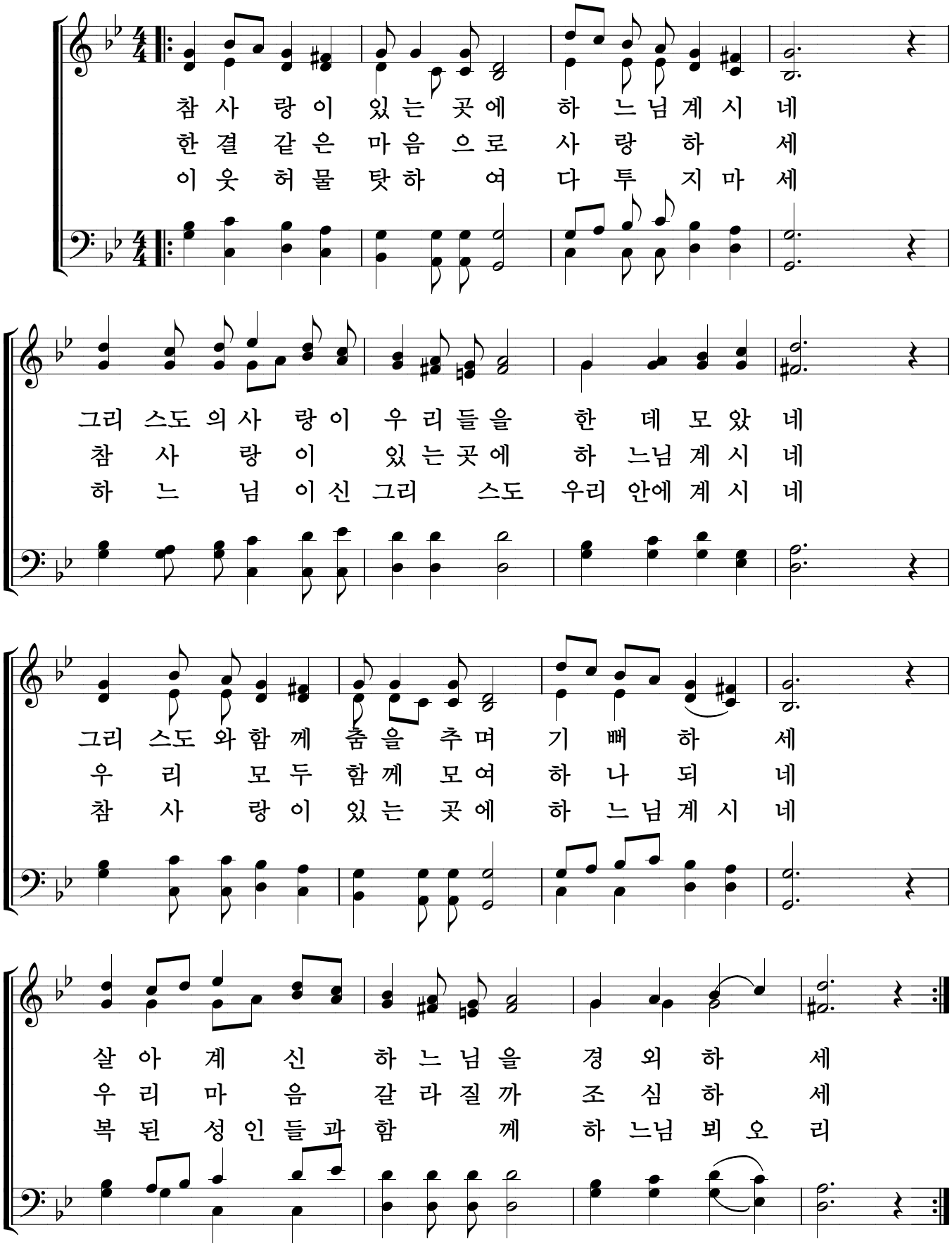
참 사 랑 이 있 는 곳 에 하 느 님 계 시 네
한 결 같 은 마 음 으 로 사 랑 하 세
이 웃 허 물 탓 하 여 다 투 지 마 세
그 리 스 도 의 사 랑 이 우 리 들 을 한 데 모 았 네
참 사 랑 이 있 는 곳 에 하 느 님 계 시 네
하 느 님 이 신 그 리 스 도 우 리 안 에 계 시 네
그 리 스 도 와 함 께 춤 을 추 며 기 뻐 하 세
우 리 모 두 함 께 모 여 하 나 되 네
참 사 랑 이 있 는 곳 에 하 느 님 계 시 네
살 아 계 신 하 느 님 을 경 외 하 세
우 리 마 음 갈 라 질 까 조 심 하 세
복 된 성 인 들 과 함 께 하 느 님 뵈 오 리

하 느 님 이 신 그리 스도 빛 나 는 얼 굴

한 없 는 참 된 기 쁨 여 기 있 네

이 기쁨영 원 무 궁 히 이 어 지 리 아 멘

영성체송

주 님 이 말 씀 하 신 다 이 는 너 희 를 위 하 여 내 어 줄 내 몸 이 다

이 잔 은 내 피 로 맺 는 새 계 약 이 다

너 희 는 이 빵 을 먹 고 이 잔 을 마 실 때 마 다

나 를 기 억 하 여 이 를 행 하 여 라