연중 제5주일 미사

입당송

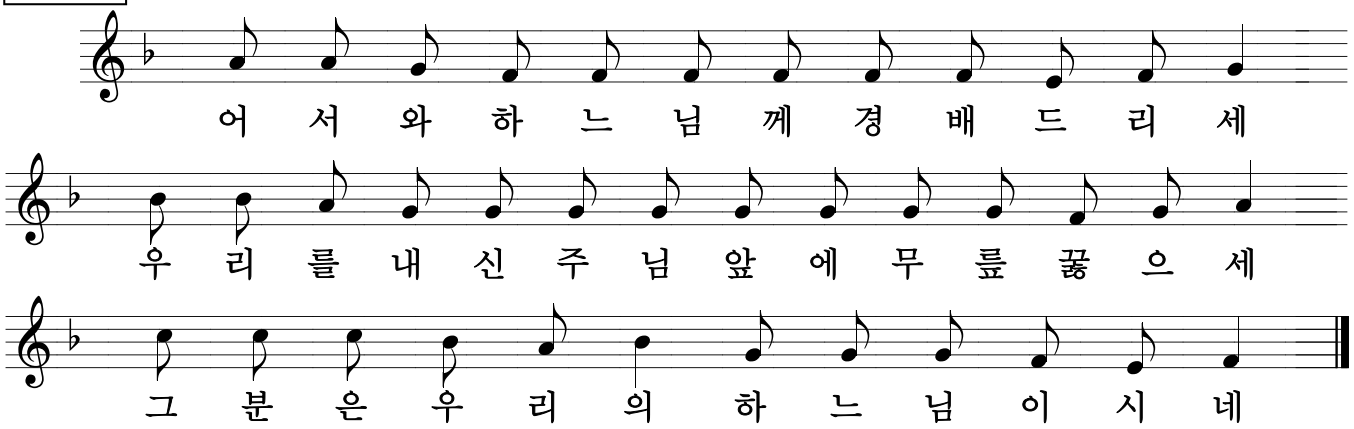

화답송

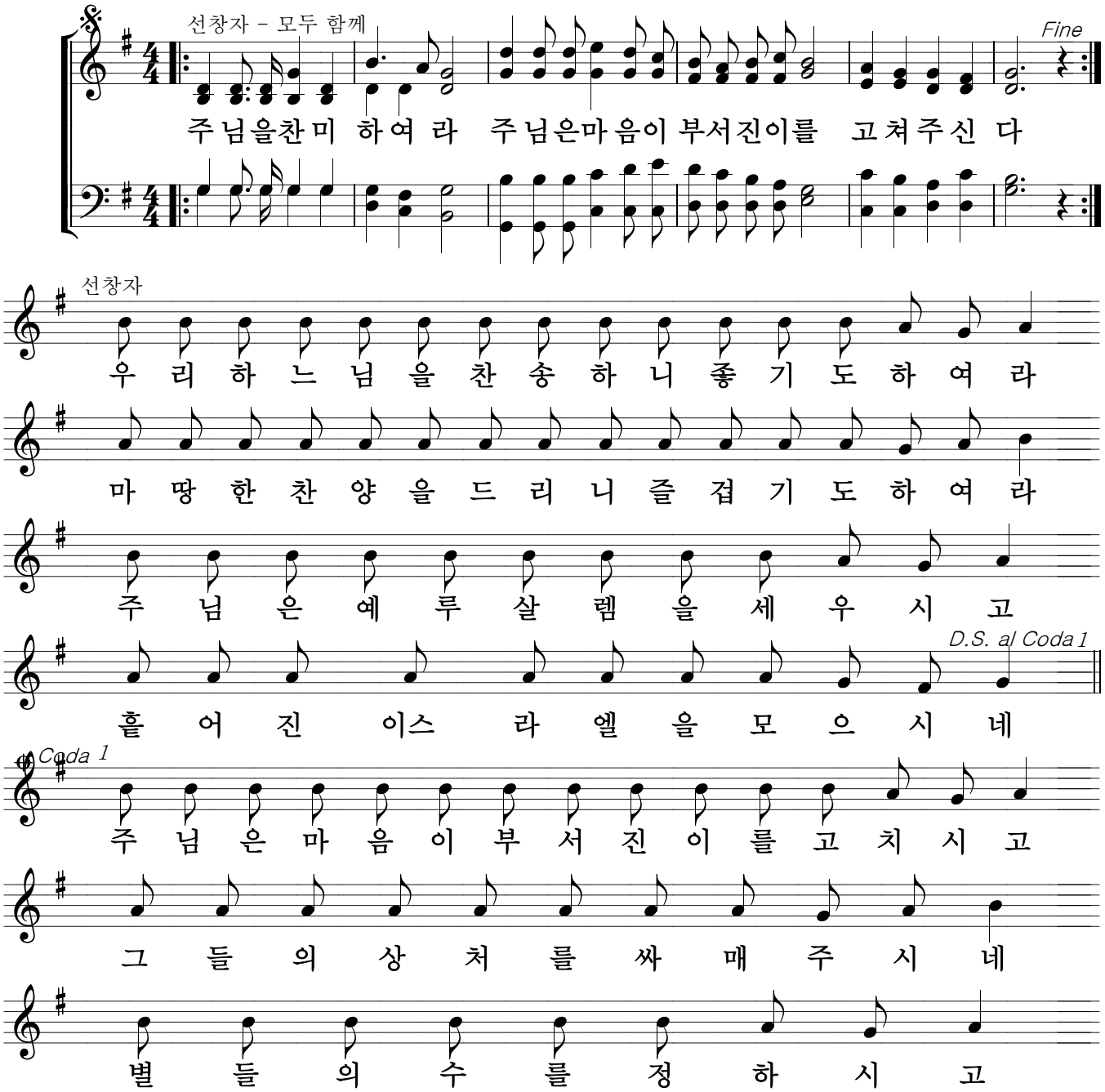

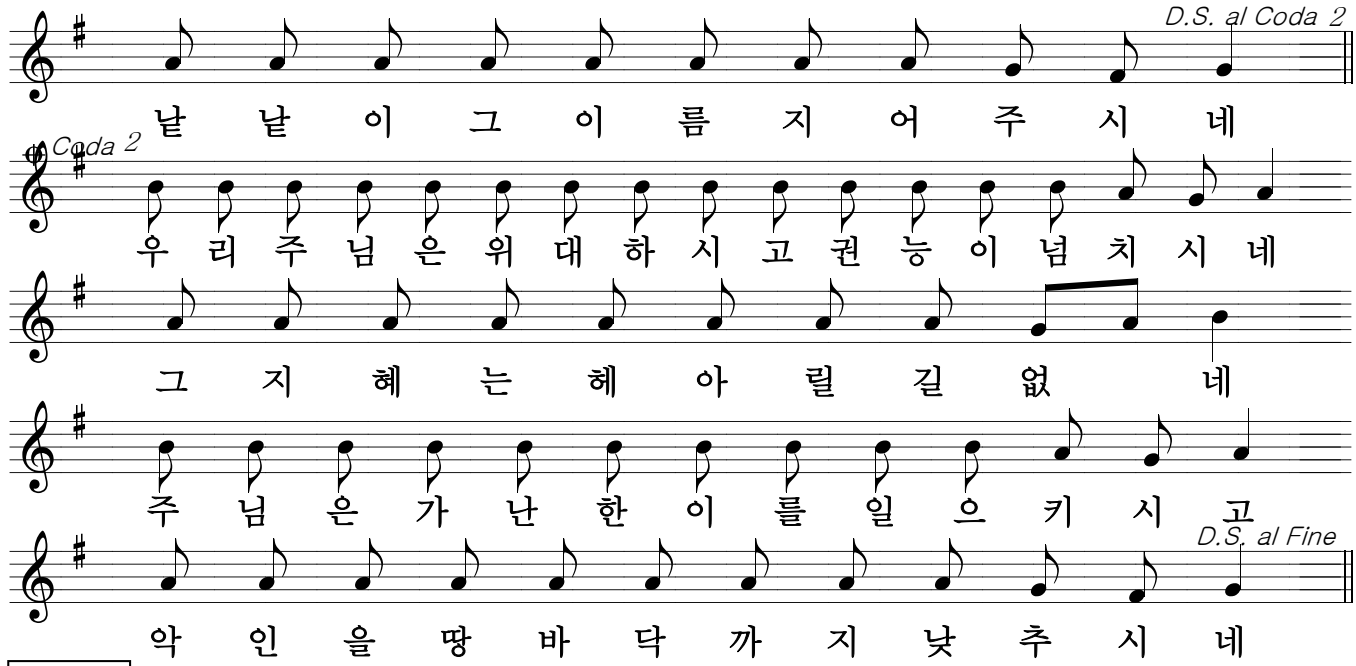
D.S. al Coda 2
낱 낱 이 그 이 름 지 어 주 시 네
Coda 2
우 리 주 님 은 위 대 하 시 고 권 능 이 넘 치 시 네
그 지 혜 는 헤 아 릴 길 없 네
주 님 은 가 난 한 이 를 일 으 키 시 고
D.S. al Fine
악 인 을 땅 바 닥 까 지 낮 추 시 네

환호송

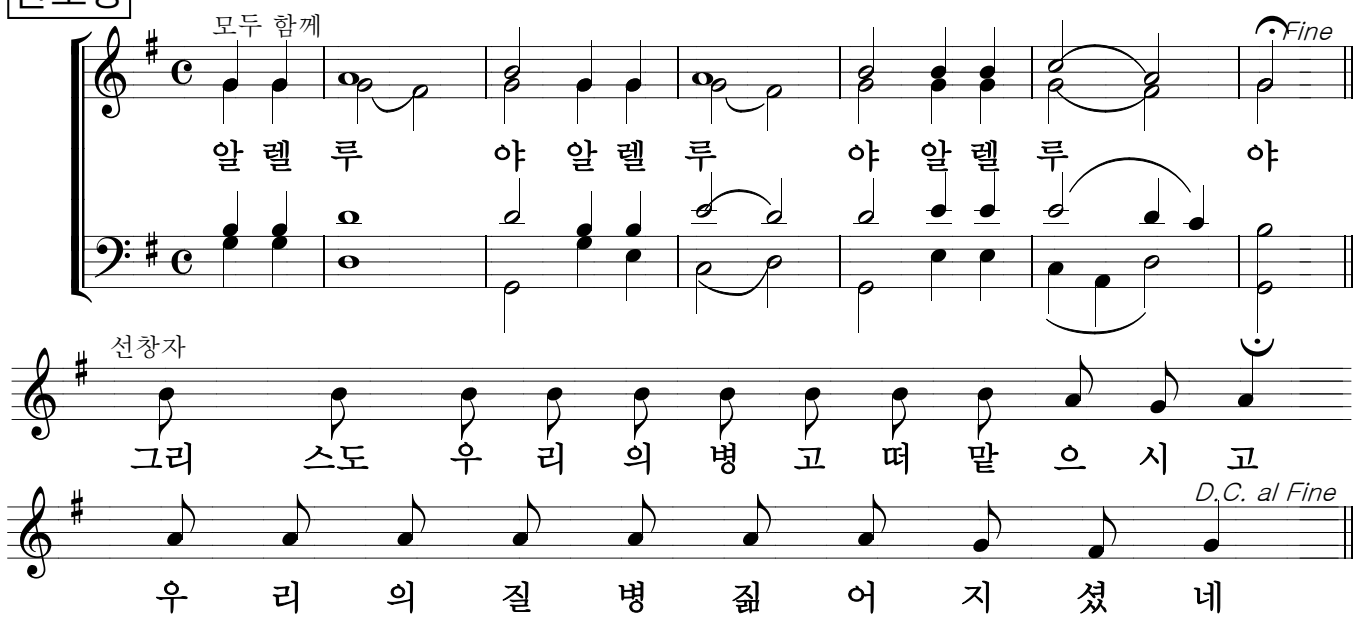
모두 함께
Fine
알 렐 루 야 알 렐 루 야 알 렐 루 야
선창자
그리 스도 우 리 의 병 고 떠 맡 으 시 고
D.C. al Fine
우 리 의 질 병 짊 어 지 셨 네

영성체송

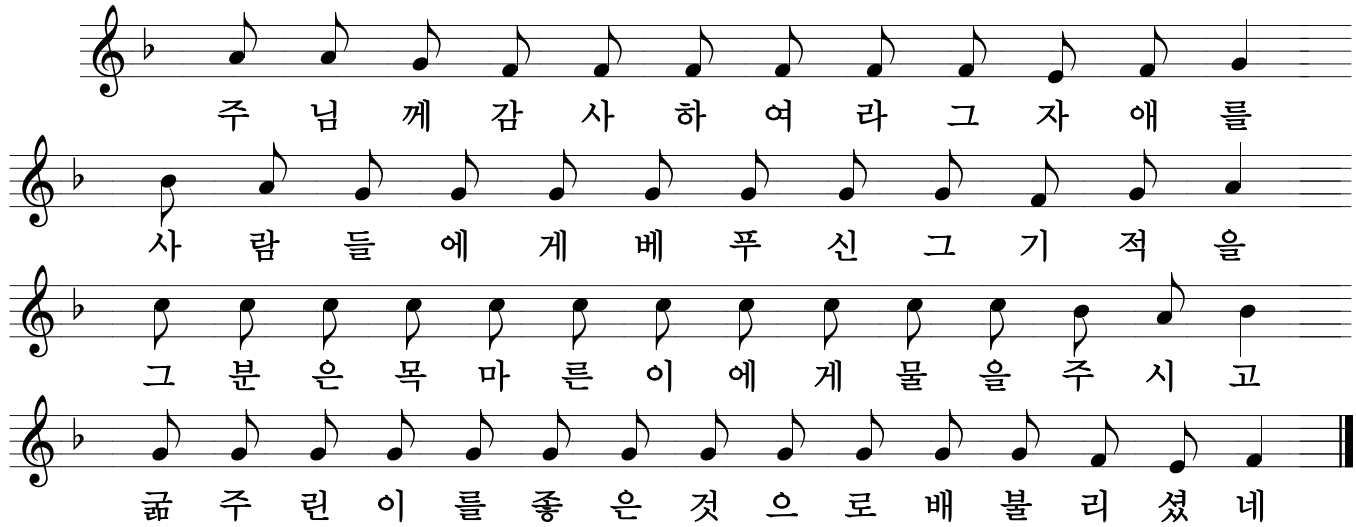
주 님 께 감 사 하 여 라 그 자 애 를
사 람 들 에 게 베 푸 신 그 기 적 을
그 분 은 목 마 른 이 에 게 물 을 주 시 고
굶 주 린 이 를 좋 은 것 으 로 배 불 리 셨 네