다해·제1981호
연중 제2주일
2019년 1월 20일

춘천주보

DIOCESE OF CHUNCHEON
80th ANNIVERSARY
1939-2019

천주교 춘천교구
설정 80주년

[2019년 사목교서]
"주님의 빛 속에 걸어가자!"
(이사 2,5)

제1독서 이사 62,1-5

화답송

◎ 모든 민족들에게 주님의 기적을 전하여라.

○ 주님께 노래하여라, 새로운 노래. 주님께 노래하여라, 온 세상아. 주님께 노래하여라, 그 이름 찬미하여라. ◎

○ 나날이 선포하여라, 그분의 구원을. 전하여라, 겨레들에게 그분의 영광을, 모든 민족들에게 그분의 기적을. ◎

○ 주님께 드려라, 뭇 민족의 가문들아. 주님께 드려라, 영광과 권능을. 주님께 드려라, 그 이름의 영광을. ◎

○ 거룩한 차림으로 주님께 경배하여라. 온 세상아, 그분 앞에서 무서워 떨어라. 겨레들에게 말하여라. "주님은 임금이시다. 그분은 민족들을 올바르게 심판하신다." ◎

제2독서 1코린 12,4-11

복음환호송

◎ 알렐루야.

○ 하느님이 복음을 통하여 우리를 부르시어 우리 주 예수 그리스도의 영광을 차지하게 하셨네. ◎

복음 요한 2,1-11

QR코드로 교구소식을!
미사 중에는 자제해주세요.

목차

02 특집
기록으로 보는 춘천교구 80년 3

03 말씀의 향기
카나의 2차 주회(酒會)

04 담화
2019년 그리스도인 일치 기도 주간

05 열린마당
신간도서소개

마르텐 데 보스(1532-1603) <카나의 혼인잔치>
유채, 안트베르펜 노트르담 대성당, 벨기에

발행인 김운회 · **편집** 문화홍보국 · **주소** (24338)강원도 춘천시 공지로 300 · **전화** 033)240-6012 · **팩스** 033)240-6013 · **이메일** ccjubo@gmail.com

특 집

기록으로 보는 춘천교구 80년 3

춘천교구 설립 이전의 강원도 교우촌

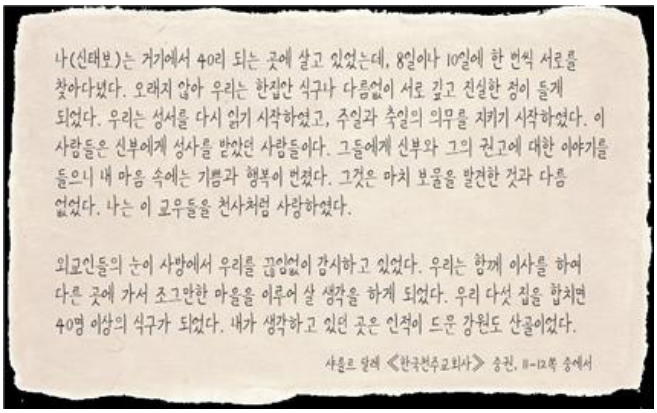
나(신태보)는 거기에서 40리 되는 곳에 살고 있었는데, 8일이나 10일에 한 번씩 서로를 찾아다녔다. 오래지 않아 우리는 한집안 식구나 다름없이 서로 깊고 진실한 정이 들게 되었다. 우리는 성서를 다시 읽기 시작하였고, 주일과 축일의 의무를 지키기 시작하였다. 이 사람들은 신부에게 성사를 받았던 사람들이다. 그들에게 신부와 그의 권고에 대한 이야기를 들으니 내 마음 속에는 기쁨과 행복이 번졌다. 그것은 마치 보물을 발견한 것과 다름 없었다. 나는 이 교우들을 천사처럼 사랑하였다.

외교인들의 눈이 사방에서 우리를 끊임없이 감시하고 있었다. 우리는 함께 이사를 하여 다른 곳에 가서 조그만한 마을을 이루어 살 생각을 하게 되었다. 우리 다섯 집을 합치면 40명 이상의 식구가 되었다. 내가 생각하고 있던 곳은 인적이 드문 강원도 산골이었다.

사를르 달레 《한국천주교회사》 중권, 11-12쪽 중에서

▲ 풍수원에 도착하기 전에 신태보가 쓴 글

교우촌의 형성은 신유박해 이후에 더욱 두드러졌는데, 그 대표적이고도 구체적인 사례는 달레 신부의 『한국천주교회사』에 소개된 신태보(申太甫, 베드로, ?~1839)의 경우를 통해 알 수 있다.

신태보는 박해가 일어나자 고향인 전주를 떠나 경기도 용인 · 강원도 풍수원 · 경상도 등지의 교우촌을 전전하다가 정해박해 때에 경상도 상주에서 체포되어 순교하였다.

교우촌의 모습

많은 조선시대 천주교 신자들은 옹기 만드는 일을 생업으로 삼고 신앙을 키우면서 공동체의 사랑을 통해 이웃에 전교 활동도 해나갔다. 이 시기 옹기 제작을 생업으로 삼은 이유들은 첫째, 인적이 드문 곳에 숨어 살며 하기 좋은 일이었고, 때로는 옹기가마가 피신하는 신자들을 잡으러 오는 포졸들을 피해 은신하는 장소로, 조용히 기도하는 장소로도 사용하는 것이 적합했기 때문이다. 둘째, 깊은 산중에서 구하기 쉬운 나무와 흙 같은 재료만으로도 생업을 이어나갈 수 있었고, 셋째로는 무엇보다 옹기를 팔러 다니면서 여러 교우촌과의 교류를 통해 박해에 대한 정보수집이 용이했기 때문이다.

글/ 교회사연구소

02 특집
기록으로 보는 춘천교구 80년 3
03 말씀의 향기
카나의 2차 주회(酒會)

말씀의 향기

카나의 2차 주회(酒會)

정기원 미카엘 신부
내면본당 주임

신부로서 살아가다 보면 신자들로부터 가끔 선물을 받습니다. 제일 많이 받는 선물이 술입니다. 우리나라가 술 천국이듯이 신자들도 저도 본당 행사와 모임에서 자주 술을 마시고 가끔 선물로 받은 양주를 내놓고 목에 힘을 주기도 합니다.

"절제있게 마시면 술은 사람에게 생기를 준다."(집회 31,27) "악마가 사람을 방문하기에 너무나 바쁠 때에는 그 대리로서 술을 보낸다."라는 속담도 있습니다.

신자들과의 자리에서 술을 거부하면 어색한 분위기가 되고, 그렇다고 권하는 대로 마시다 보면 나중에 후회를 합니다. 교구설정 80주년 설문조사에 의하면 신자들은 "양 냄새나는 겸손한 사목자"를 원한다고 합니다. 어쩌면 적당한 술 냄새와 양 냄새가 나는 사목자를 원한다고 말할 수 있습니다. 참 어려운 문제입니다.

"저자는 먹보요, 술꾼"(마태 11,19)이라는 비난을 받으시면서도 죄인들, 가난하고 소외된 이들과 함께 자유롭게 어울리셨던 예수님. 성모님과 함께 혼인잔치에 초대를 받으셨고 성모님께서 "포도주가 없구나."(요한 2,4 참조)라고 말씀하시는 것을 보면, 예수님도 제자들도 꽤 많이 마셨고 성모님께서도 분위기상 한두 잔 정도는 마시지 않으셨을까? 그래서 술 좋아하시는 당신 아들이 아직 때가 오지도 않았다(요한 2,4)고 이유를 말해도 그냥 밀고 나가시는 뚝심을 발휘하는 성모님. 그리고 물을 술로 변하게 한 첫 기적으로 예수님을 포함한 모든 사람들이 2차 주회를 하셨을 거라고 엉뚱한 상상을 해 봅니다. 카나의 혼인잔치는 술 좋아하는 사람들에게 상당한 자긍심을 심어준다고 엉뚱한 변명도 해 봅니다.

사랑하는 우리 신자 여러분! 2019년을 맞이하여 우리는 복잡하고 치열한 현실을 살아가면서 많은 해야 할 일과 걱정거리로 마음이 산란합니다. 몇 년 전 "최고 경영자 예수 그리스도"라는 책이 전 세계적으로 베스트 셀러가 되었습니다. 예수님은 최고의 경영자셨으며, 성경에 나오는 예수님의 말씀과 행적과 가르침을 따르면 우리도 최고의 경영자가 될 수 있습니다. 우리는 모두 각자가 하나의 경영자입니다. 내 인생에서, 가정에서, 직장에서, 공동체 안에서…….

또한 성모님께서도 "무엇이든지 그가 시키는 대로 하여라"(요한 2,5)하십니다. 주님을 믿고 의지하는 모든 자녀들이 인생의 온갖 상황 속에서 예수님께서 시키는 대로 하면서 살아가도록 가르치십니다. 우리 모두 올 한 해 멋진 경영자로 살아갑시다.

2019년 그리스도인 일치 기도 주간 담화

"너희는 정의, 오직 정의만 따라야 한다"

(신명 16,20)

매년 1월 18일에서 25일까지는 그리스도인 일치 기도 주간입니다. 이 기간 동안, 전 세계 그리스도인들은 그리스도교 내부의 분열을 극복하고 그리스도 안에서 하나 되고자 함께 기도합니다.

올해 그리스도인 일치 기도 주간 자료집은 인도네시아의 그리스도인 공동체가 마련하였습니다. 인도네시아 인구 2억 6,500만 명 가운데 86%는 무슬림이며 10%가량은 그리스도인입니다. 또한 인도네시아는 17,000여 개의 섬, 1,340여 개의 다양한 민족, 740개가 넘는 토착어를 지니고 있습니다. 인도네시아인들은 1945년 건국 이후 이러한 다양성을 넘어 연대와 협력의 원칙(고통 로용, Gotong Royong)에 따라 살아왔습니다.

하지만 최근 경쟁 위주의 경제 성장 과정에서 인도네시아의 국민 간 협동심은 위협받고, 정치와 기업은 부패로 물들고 있으며 자연환경은 치명적으로 훼손당하고 있습니다. 이러한 상황에서 인도네시아의 그리스도인들은 "그들이 모두 하나가 되게 해 주십시오."(요한 17,21)라고 기도하신 주님의 뜻을 마음 깊이 되새기며 불공정한 현실에 공동으로 대처하는 가운데 다시 일치의 정신으로 이웃 종교인들과 연대를 확대하고 있습니다.

구약의 이스라엘 백성이 정의를 찾는 가운데 축제를 지낼 수 있었던 것처럼, 하느님 나라의 잔치에 초대받은 그리스도인들은 자신이 살고 있는 사회에서 분열과 불의를 극복하고 정의를 실현해야 할 소명을 지니고 있습니다. 이러한 과제는 우리나라 그리스도인들에게도 주어져 있습니다.

올해는 우리 민족의 자주독립 의지를 평화로이 만방에 알린 3 · 1운동이 백주년을 맞이합니다. 당시에 우리 민족은 교파와 종교를 초월하여 탐욕에서 비롯된 외세의 국권 강탈에 분연히 맞섰고 임시 정부를 수립하여 민족 독립을 향한 발걸음을 내딛었습니다. 이는 정의를 향한 우리 민족 모두의 움직임이었습니다. 그로부터 백 년이 지난 오늘, 한반도에는 남북의 화해와 평화 정착을 위한 온 겨레의 노력과 협력이 크게 요구되고 있습니다.

정의는 하느님께 드릴 것을 드리고 이웃에게 주어야 할 것을 주려는 확고한 의지입니다. 그런데 지난 70여 년간의 분단이 가져온 상대방에 대한 불신과 무관심, 경제 발전 과정에서 생겨난 불평등과 불의는 우리로 하여금 이웃이 누구인지조차도 망각하게 하였습니다.

2019년 그리스도인 일치 기도 주간은 이 땅의 모든 그리스도인이 자신들이 처해 있는 불의와 분열의 현실을 자각하고 이웃을 알아보며 그들과 더불어 정의를 실천하도록 촉구합니다. 나아가 한반도에 사는 그리스도인은 누구나 화해와 일치의 전령이 되라는 부름을 받고 있습니다. 이러한 소명에 기꺼이 응답할 수 있도록 주님께서 우리 모두에게 용기와 힘과 지혜를 주시기를 기원합니다.

2019년 1월 18일
한국 그리스도교 신앙과 직제 협의회

04 담화
2019년 그리스도인 일치 기도 주간
05 열린마당
신간도서소개

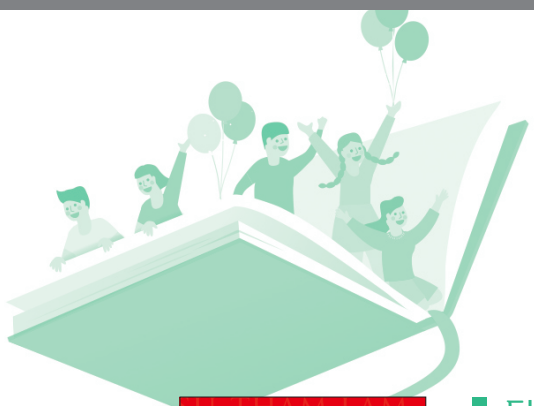

열린마당 신간도서소개

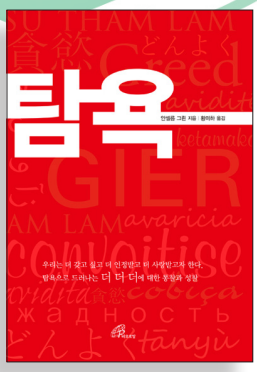

탐욕

안셀름 그륀 · 256면 · 1만5천원 · 바오로딸

우리는 지금 어떤 시대에 살고 있는가? 연일 회자되고 있는 소위 가진 자들의 '갑질' 행태는 입을 다물 수 없을 정도로 경악 그 자체다. 탐욕에서 야기되는 수많은 사건 사고들…. 이렇듯 '탐욕'은 오늘날 매우 현실적인 주제다.
저자는 '탐욕'과 관련된 성경 속 이야기들과 현재 우리가 처하는 다양한 상황을 연결하여 단순하면서 쉬운 문체로 설득력 있게 주제를 풀어내고 있다. 그리고 탐욕의 파괴력을 어떻게 삶의 활력으로 바꿀 수 있는지 그 방법을 중점적으로 다루고, 탐욕에서 벗어날 수 있는 방법들을 구체적으로 안내한다.

행복한 직장인이 되려면 베네딕토처럼 일하라

마이클 록 · 232면 · 1만4천원 · 가톨릭출판사

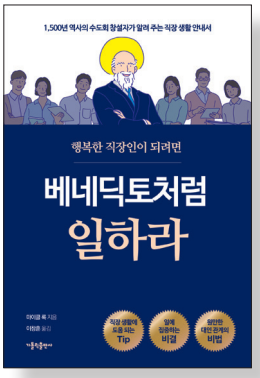

당신은 행복한 직장 생활을 하고 있습니까? 직장 생활은 쉽지 않다. 직장인 대다수가 직장 생활에 만족하지 못할 정도다. 다들 어떻게든 직장에서 행복을 찾고자 하는데도 '행복한 직장인'이라는 표현은 우리에게 어색하게만 느껴진다. 이 책은 베네딕토 성인의 〈수도 규칙서〉를 통해 직장 생활의 지혜를 배워 보는 책이다.

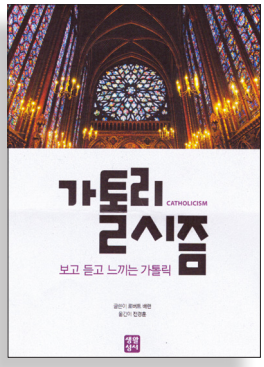

가톨리시즘

로버트 배런 주교 · 544면 · 2만7천원 · 생활성서

가톨릭 신자들은 무엇을 믿는 사람들이며, 그들은 왜 그것을 믿을까? 신앙인들에게는 매우 중요한 질문이지만, 그 해답은 선뜻 떠오르지 않는다. 가톨리시즘은 독자들의 이해를 돕는 풍부한 자료와 자세한 설명으로 가톨릭 신앙의 지적 깊이와 신비를 소개한다. 뛰어난 학자이자 인기 있는 작가인 배런 주교는 여러 예화와 인물, 건축과 미술, 전례와 기도, 문학과 신비에 대한 이야기들을 소개하면서 독자들을 신앙의 진지함과 아름다움으로 가득한 가톨릭의 매력으로 초대한다.

내 마음의 다락방

최의선 · 192면 · 1만2천원 · 하양인

경기도 문수산 자락 '고막리'에 사는 아홉명의 자매들이 몸소 겪은 6년간의 사랑과 행복의 이야기. 이귀임 막달레나가 그동안 중단되었던 다락방 기도를 다시 하고 싶다고 말함으로써, 그들의 다락방 기도가 시작된다. 이 책에는 70-80세라는 나이를 살아가며 함께하는 아홉명의 고막리 자매들이 "믿음이 있어서 행복하다고 고백하는 영혼의 소리"가 담겨져 있다.

교구 소식 및 교회 알림

청소년을 위한 캠프
1. 11(금) ~ 31(목), 강원도청소년수련원

남성 제82차 꾸르실료
1. 17(목) ~ 20(주일), 가톨릭회관

임당동 유물관 축복식 및 견진
1. 20(주일) 11시, 임당동성당

2019년 예비신학생 동계 피정
1. 21(월) ~ 23(수), 수원가톨릭대학교

각 지구 구반장의 날
영북: 1. 22(화) 10시, 교동성당
중부: 1. 29(화) 10시, 홍천성당
영동: 1. 31(목) 10시, 솔올성당

청년성서모임 제4차 창세기 연수
1. 24(목) ~ 27(주일), 가톨릭회관

강원도종교평화협의회
1. 25(금) 11시, 가톨릭회관

김화본당 설립 60주년 기념미사
1. 26(토) 11시, 김화성당

포천 성지 미사 ☎ 031-534-0057
1. 26(토) 11시, 포천성당(점심제공)

천주교 춘천교구 설정 80주년 기념 성서 달력 그림전
~ 2. 7(목)까지, 부활성당 석주갤러리
(춘천시 신동면 김유정로 1727)
그림: 김형주 이멜다, 글: 장익 주교
☎ 033-251-7073 문의

가톨릭회관 주방 직원 채용
자격: 단체 급식이나 주방 근무 경험이 있는 신자 / 서류: 이력서, 교적 사본, 주임신부 추천서, 건강진단서, 가족관계 증명서, 자격증 사본
제출: 1. 31(목)까지, 춘천교구 가톨릭회관으로 우편·방문·팩스/ 춘천시 동면 만천양지길 85/ Fax 245-7301
☎ 033-245-7300 문의

교구 제단체·모임·미사·피정·교육

렉시오 디비나(성독)
1. 23(수) 10시 접수 – 16시 미사, 교육원

성우회(춘천시청) 월례회
1. 23(수) 19시, 교구청 3층 경당

춘천교구 성령쇄신봉사회
낮기도회: 1. 21(월) 13 – 17시, 운교동 소성당
강사·미사: 손광배 신부(전국성령대표담당사제)
상설기도회: 1. 22(화) 19 – 23시, 운교동 소성당
강사: 이상기(서울교구), 미사: 안수일 신부

카나 혼인 강좌
중부·서부·춘천·남춘천: 1. 26(토) 19시 애막골성당 / 영동·영북: 2. 9(토) 19시, 주문진성당/ 커플당 3만원
대상: 결혼을 앞둔 예비 부부/ 관면혼배를 위한 부부
접수: 사목국(033-240-6050, 일주일 전 마감)

춘천교구 Gaudium 단원모집
활동: 교구 내 전례음악봉사 및 성음악합창
일정 및 장소: 주일 18:30, 말딩회관 2층
☎ 010-2312-9582 김미연 베로니카

재속 프란치스코회 회원(지원자) 모집
세례 후 2년 이상된 교우(35-65세까지)
월모임: 죽림동성당 말딩회관 3층, 셋째주(토) 13:30
☎ 010-3035-9482, 010-6382-8001

예리코클리닉 봉사·후원자 모집
이주노동자들을 위한 무료진료봉사단체
진료팀: 의사, 한의사, 치과의사
지원팀: 간호사, 약사, 임상병리사, 치기공사, 치위생사
운영팀: 통역, 의료행정, 차량
매월 마지막 주일 11:30 가산센터로 출발
후원계좌: 신협 131-019-611551
신한은행 100-032-914833
예금주: (재)춘천교구천주교회
☎ 033-264-3547 문의

각 지구 예비신학생 모임
중부지구: 1. 20(주일) 14시, 연봉성당
춘천·남춘천지구: 1. 20(주일) 14시, 스무숲성당
서부지구: 1. 27(주일) 14시, 운천성당

재속 프란치스코회 월모임
1. 20(주일) 13:30, 강릉 주문진성당
1. 26(토) 15시, 속초 교동성당

사회복지회 후원회 미사
1. 21(월) 10시, 사회복지회관 경당

단식과 기도의 날
1. 25(금) 20-24시, 죽림동주교좌성당
매월 마지막 (금), 기도와 묵상을 원하시는 분들을 환영합니다.

인 준 시 설

춘천시장애인종합복지관
장애아동발달재활서비스 음악치료
대상: 만 18세 미만 장애 아동
월 ~ 금 9 – 12시(시간조정 가능)
☎ 033-262-0152 지역복지팀

굿자기프렌드 도예활동 체험자 모집
대상: 지역주민, 회기당 2 ~ 15명(단체환영)
체험비: 1만 2천원(1인 1점 기준)
☎ 033-262-0035 사회활동지원팀

노체리안드리자애병원 직원모집
모집: 간호사, 간호조무사 0명
서류: 이력서, 자기소개서, 면허증
☎010-3186-0333, kkotnoch@daum.net

헬프콜 청소년 전화 1388
일반전화: 1388 / 휴대전화: 지역번호+1388
365일 24시간 무료이용

1월 20

뜻없이 외우는 기도보다는
슬픔도 괴로움도 견디면서
들풀처럼 열심히
오늘을 살아내는 일이
더 힘찬 기도가 된다고
이해인 수녀 〈집을 위한 노래〉 중에서

구(口)구(口)집
물회·성게비빔밥
전국택배·포장·당일버스배송
☎ 636-1888 속초시 중앙로 341
박암 미카엘·김선희 미카엘라

가람 익스프레스
일반, 포장, 보관이사, 전문업체
항상 미소짓는 사람들, 그들과 함께 합니다.
☎ 244-2439, 010-9125-2828
강길훈·김경옥 비르짓다

함경도 아바이 젓갈
한국인의 밥상 KBS 1TV 촬영
가자미식해 촬영지/ 가자미식해, 명태 식해, 명란, 창란 외 각종 젓갈
☎ 632-6561, 010-3341-0470
양수근 임마누엘·박순옥 임마누엘라

스타키보청기 춘천난청센터
청력검사/ 난청상담/ 보청기상담
춘천 이마트 건너편 위치
☎ 033-251-3131
김형근 프란치스코

인 준 시 설

가평 꽃동네 희망의 집 직원모집
생활재활교사, 물리치료사 모집
이력서 자기소개서 이메일 제출
3교대 근무(생활재활교사), 기숙사 있음
☎ 031-589-0268, kkothope1@naver.com

운교노인복지센터
방문요양(목욕) / 주간보호 어르신 모심
대상: 춘천지역 노인장기요양등급 수급자
도시락배달 자원봉사자 모집(연중 모집)
대상: 자가용 운전 및 도보 가능자
☎ 033-255-8980, 010-4274-1666

갈바리노인복지센터 어르신모집
1~5등급 재가등급 받으신 어르신을 모집
방문요양, 방문목욕(강릉)
☎ 033-644-3477, 3474

춘천시 청소년상담복지센터
개인상담무료(청소년 및 학부모), 심리검사(7천원)
화 ~ 토 9시-18시(12-13시 점심), 월요일 휴무
☎ 033-818-1388, www.cool1388.com

보금자리 직원채용 안내
강원도 남자 중장기 청소년 쉼터
상담원: 근무 수-일, 급여 175만원 이상
야간생활지도원: 근무 일-목, 급여 175만원 이상(6개월)/ 이력서, 자기소개서, 최종학교 졸업 증명서, 관련자격증 사본
☎ 033-244-5118 문의

학교 밖 청소년의 자립과 학업을 도와드립니다
대상: 만9 ~ 24세 학교 밖 청소년
내용: 학업·사회진출지원, 문화 및 직업 체험, 자기계발 프로그램
☎ 033-257-9805 강원도청소년지원센터

일 반 알 림

살레시오회 돈보스코직업학교 학생모집
기계가공, CAD/CAM, 인성교육
기간: 2019. 3월 ~ 12월(2월 예비학교)
혜택: 교육비 전액 무료, 수당 지급, 취업 (최근 5년 평균 취업률 96.4%)
☎ 02-828-3600/www.donbosco.ac.kr

산티아고 순례길 41일
루르드, 파티마 성지 순례일정
5. 24(금), 10. 1(화) 439만원, 인솔자 동행
☎ 070-4086-0207 가톨릭 트래블

예수회 후원회 해외성지순례
4. 22(월) 이태리 일주 12일 - 370만원
5. 15(수) 스페인, 프랑스, 포르투갈 14일 - 390만원
6. 3(월) 발칸반도 3국 11일 - 380만원
☎ 02-722-8366 (주)크로바여행사

낙태 후 화해피정
1. 25(금) ~ 27(주일), 2박 3일
회비없음, 장소: 성 빈센트 환경마을
☎ 010-9318-1366 문의

가톨릭여행사 ☎ 02-319-2533
2. 18(월) 성모님 발현지 4개국 12일(365만원)
3. 14(목) 이스라엘·요르단 11일(395만원)
4. 1(월) 터키·그리스 12일(365만원)
4. 22(월) 유럽 4개국 12일(385만원)
5. 13(월) 이스라엘·이탈리아 12일(395만원)

라파엘여행사 ☎ 02-778-8565
5. 7(화), 6. 4(화) 이스라엘·요르단 10일(289만원)
3. 18(월), 4. 22(월) 성모님 발현 13일(389만원)
3. 19(화), 5. 12(일), 6. 23(일) 나가사키(94만9천원)
3. 17(일), 4. 7(일), 5. 5(일) 다낭 5일(129만원)

2019년 교황청 꿈나무 캠프 안내
8. 13(화)~15(목), 대전 동구 청소년 자연 수련원
대상: 초등부3-6학년, 선착순 120명
참가비: 8만원, pmsk@pmsk.net
☎ 02-2268-7103 문의

분도여행사 ☎ 02-852-8525
3. 18(월) 나가사키·고토 순례 아시아나항공(125만원)
3. 28(목) 이탈리아 순례 대한항공 (409만원)
* 공동경비 포함

2019 가톨릭교리신학원 통신(우편) 신학과정
대상: 세례받은 평신도와 수도자(만 18세 이상, 학력제한 없음), 내용: 성서, 교의, 전례 등 26과목
원서접수: ~ 2019. 2. 13(수)
홈페이지 ci.catholic.ac.kr 원서다운가능
☎ 02-745-8339 문의, 우편신청가능

살레시오회 겨울 성소 대피정
2. 23(토) ~ 24(주일), 대전 살레시오 청소년 수련원 / 대상: 심신 건강한 중·고·대학·일반 35세 이하 미혼 남성
☎ 010-3894-1332 문의

내맘대로 행복을 키우세요,
신협연금저축공제

실세금리 반영하는
연복리, 유배당 공제!

세금절감혜택(400만원 한도)과
추가납입을 통한
고액의 연금수령가능!

원하는대로 다양한 방법으로
연금지급방식 선택가능!

☎ 033-255-6742 춘천가톨릭신협

속초 동명항(영금정)
바다축제(착한가격)
대게, 킹크랩, 붉은대게, 찜 전문점
네이버에 '가재랑 대게랑 바다축제'
위치: 영금정로20(동명동1-83)
☎ 033-635-0059, 010-3756-9380
조칠성 베드로, 이선희 벨라뎃다

SK텔레콤 공식인증 대리점
석사점·홍천점
신규가입 번호이동, 기기변경
인터넷·IPTV가입·ADT캡스 가입
☎ 263-6911 석사점, 432-3011 홍천점
정혜영 비아·이창민 루카

춘천 중고차
카플러스 자동차
투명한 판매로 신뢰를 드리겠습니다.
춘천시 김유정로 1822(퇴계동)
카플러스자동차/ 전 차종 판매·매입
☎ 010-7436-0079, 010-4176-2745
황병렬 비오·김미숙 세실리아

수맥 흙 침대
27년 공장직영, 흙쇼파
주보지참 교우 우대
☎ 1588-5335
이법 스테파노

독일 디지털 보청기
동서 의료기 백화점
☎ 033-647-6063(강릉 임당동)
☎ 033-531-7887(동해 묵호동)
우명숙 글라라·김길영 마르티노

영순네 횟집
국내산·자연산 활어회 전문
물회, 매운탕, 회덮밥, 대게
위치/ 고성군 토성면 봉포 해변길99
☎ 633-8887, 010-8791-4220
이순석 베드로·박영희 요셉피나

춘천주보 상호광고 접수 모집
광고기간: 3개월(12주) / 6개월(24주)
구비서류: 교적사본, 사업자등록증(필수),
광고신청서(홈페이지에서 다운로드)
신청서 다운로드 www.cccatholic.or.kr
*금액 및 자세한 내용은 '신청서'를 참고해주세요!
☎ 033-240-6012 문화홍보국