제2135호/ 2018. 5. 20

가톨릭제주

63168 제주특별자치도 제주시 관덕로 8길 14
http://www.diocesejeju.or.kr
☎ 사무처 729-9500 관리국 729-9502 복음화실 729-9507
선교사목위원회 729-9501 / 성서사도직 729-9503 FAX 729-9514
청소년사목위원회 729-9507 FAX 729-9516
가정사목위원회 729-9599 FAX 729-9598 / 참사랑가정상담소 725-8025
사회사목위원회 729-9511
성 소 위 원 회 729-9506
편집·발행 천주교 제주교구 선교사목위원회

말씀 ····· 성령 강림 대축일

성령 강림, 교회의 탄생, 세상의 복음화

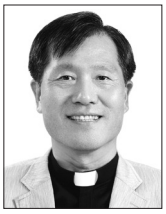

서문본당
서 웅 범 신부
(베드로)

이스라엘의 3대 축제는 1)파스카 2)오순절 3)초막절입니다. '파스카'는 가축들의 다산을 기리는 제사였고, '오순절'은 밀 수확 다음에 그리고 '초막절'은 가을에 올리브나 포도 등을 수확한 다음에 바치는 추수감사 축제였습니다. 그리고 여기에 종교적 의미가 가미됐습니다. 그래서 '파스카'는 이스라엘 백성이 이집트 종살이에서 해방된 사건을, '오순절'은 탈출 후 50일 후에 시나이山의 계약으로 자신들이 하느님의 백성이 된 것을, 그리고 '초막절'은 가나안땅에 정착하기까지의 40년 광야생활을 기억하는 축제가 된 것입니다. 이 축제들을 통해 이스라엘 백성은 하느님께 대한 감사와 찬미를 드리며 함께 기뻐했던 것입니다.

그 후 그리스도교 신앙 안에서 '파스카'는 예수님께서 당신 수난과 죽음, 부활을 통해 인류를 구원해주셨음을 기념하며 감사하는 축제로, '오순절'은 성령 강림을 통해 교회가 탄생하고 또 전 인류가 하느님 안에서 새롭게 재창조되었음을 기념하는 축제로, 그리고 '초막절'은 추수감사의 축제로 그 의미가 더 심오하고 풍요롭게 되었습니다.

제1독서 사도행전은 우리에게 오순절 성령 강림 때의 상황을 생생하게 전해줍니다. 거센 바람! 사도들 위에 내리는 불꽃 모양의 혀들! 성령으로 가득 차 성령께서 주시는 표현으로 신비로운 말을 하는 제자들! 그 말을 각기 자기 지방말로 알아듣는 사람들!… 이 분위기는 하느님께서 시나이山에 내려오실 때 들리던 우렛소리/번개소리/뿔 나팔 소리, 산을 가득 채운 연기와 활활 타오르는 불길, 엄청난 지진의 진동, 그 가운데 하느님께서 나타나시어 이스라엘과 계약을 맺어주시며 십계명을 주셨던 일을 연상케 합니다(탈출 19,16-20,17). 또한 바벨탑 사건으로 말이 뒤섞여 혼란 중에 뿔뿔이 흩어졌던 인류(창세 11,1-9)가 성령의 언어로 하나가 될 것이라는 사실을 예상케 합니다.

복음에서, 부활하신 예수님께서는 제자들에게 나타나시어 평화를 빌어주시며 성령의 숨을 불어넣어 주십니다. '아버지께서 나를 보내신 것처럼 나도 너희를 보낸다.' 하신 후 숨을 불어넣어 주셨습니다. 아담을 흙의 먼지로 빚으시고 그 코에 생명의 숨을 불어넣으신 하느님(창세 2,7)께서 이제 예수님을 통해 성령의 숨을 불어넣어 주시어 사도들을 재창조하신 것입니다. 그리고 이 거듭남은 '파견'을 목적으로 한 것이었습니다. 거듭난 이들로써 교회가 탄생하였고, 교회의 사명은 '세상의 복음화' '하느님 나라 건설'에 있는 것입니다.

제2독서 코린토 1서에서 바오로 사도는 우리가 각기 받은 재능과 직분은 공동체를 위해 사용되어야 한다고 말합니다. 하느님의 성령과 은총의 선물을 받은 우리는 '사랑, 기쁨, 평화, 인내, 호의, 선의, 성실, 온유, 절제'(갈라 5,22-23)의 성령열매를 맺음으로써, 하느님 영과 그분의 사랑평화가 충만한 세상을 만들어 나가는 데 큰 역군이 되어야 합니다.

성령으로 거듭난 이들로써 교회가 탄생하였고, 교회의 사명은 '세상의 복음화' '하느님 나라 건설'에 있는 것입니다.

에너지

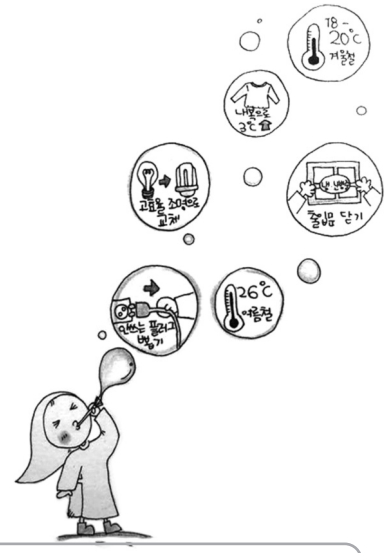

저의 주님, 찬미받으소서.
형제인 불조 찬미받으소서.
주님께서는 불조 밤을 밝혀 주시나이다.
불은 아름답고 쾌활하며 활발하고 강하나이다.

22. 주방에서 절약할 수 있는 방법들 실천하기

- 장바구니나 헝겊으로 만든 가방을 들고 다닙니다.
- 일회용품은 가급적 사용하지 않습니다.
- 소풍이나 외출 시에는 개인 물병이나 컵을 사용합니다.
- 냉장고 안에 음식을 보관할 때에는 알루미늄 호일이나 비닐 랩 대신 그릇을 이용합니다.
- 표백되지 않는 커피 필터를 찾아 사용합니다.
- 종이 타월 대신 행주를, 샌드위치 등 음식을 포장할 때에는 호일이나 랩 대신 인체에 무해하고 자연 분해되는 100% 섬유소로 만든 기름종이를 사용합니다.

15년 내지 17년 된 나무 한 그루로 겨우 700여 개의 종이봉지가 만들어집니다. 비닐봉지는 편리하기는 하지만 분해되지 않습니다. 우리나라 전체 가정이 단 25%만이라도 다달이 비닐봉지를 10개씩만 덜 쓴다면 1년에 4억 개가 절약됩니다.

흔히 사용하는 커피 필터나 종이 타월 등은 표백 과정에서 '다이옥신'이라는 독극물이 생성되며 수로를 통해 버려지고 있습니다. 또한 비닐 랩의 밀착성은 '가소제'가 첨가되어 있는데 이는 물질에 해로운 작용을 하는 화약약품입니다.

23. 버리는 물건 줄이기

- 가능한 포장되지 않은 물건을 사거나 적은 비용으로 최소한의 포장 재료를 사용한 제품을 찾아봅니다. 어떤 곳에는 직접 용기를 가져가서 담아 올 수도 있습니다.
- 야채 종류는 비닐 포장되어 있지 않은 것으로 구입합니다.
- 플라스틱 대신 재생 가능한 유리병이나 알루미늄 용기에 들어 있는 제품을 구입합니다.

식비 중 1/10은 포장 값입니다. 사실 농부들의 실질소득보다 더 많은 돈을 식품 포장에 소비하는 셈이지요. 생산되는 모든 플라스틱의 30% 가량은 포장 재료로 쓰입니다. 특히 압축한 플라스틱 용기는 몇 가지 다른 종류의 플라스틱을 여러 장 겹쳐서 만든 것으로 도저히 자연 분해되지 않습니다.

재생된 플라스틱은 플라스틱 널빤지, 등산용 침낭, 단열재 등 많은 제품을 만드는 데 이용됩니다. 주석으로 만든 깡통의 경우 재생, 재활용 과정에서 74%의 에너지, 85%의 대기오염, 95%의 고형 쓰레기, 76%의 수질 오염을 줄여줍니다. 재생 가능한 플라스틱 음료수병 26개로 폴리에스테르 옷 한 벌을 만들 수 있습니다.

하깨장 입문 과정 8기 모집(진아탐구) : 폭력의 세상에 생명과 평화를!

❖ **일 시** : 6월 4일~매주 (월) 오전 10시~12시 30분, 8주 과정
❖ **신 청** : 5월 26(토)까지/ **예비모임** : 5월 28일(월) 오전 10시
❖ **장 소** : 성프란치스코 평화센터 2층 강당/ **문 의** : 739-0951~2
❖ **참가비** : 회당 10,000원/ **진 행** : 김영근 신부(예수회, 평화운동가)
❖ **대 상** : 생명평화살림살이에 참여를 원하시는 분(선착순 10명)

제주 4·3 바로 알기

4·3사건의 배경

3. 4·3으로 가는 길목

미군정은 3·1사건 처리 과정에서 제주도 군정장관 등 고위관리들을 극우 성향의 인물들로 교체하였다. 1947년 3월 31일 제주경찰감찰청장에 김영배를 임명하고, 4월 2일에는 군정장관을 스타우트 소령의 후임으로 베로스(Russel D. Barros) 중령으로 교체했다. 4월 10일 박경훈 도지사의 후임으로 극우 인물 유해진을 임명하였다.

미군정은 관공서와 교육계에 대한 숙청 작업에 착수하여 총파업에 가담한 사람들을 파직시켰다. 파업에 동참한 경찰관 66명도 파면되었다. 이때 철도경찰 245명을 모집하여 제주도에 배치시킴으로써 4월말 제주도의 경찰 병력은 500명에 이르렀다. 서북청년회(약칭 : 서청) 회원이 대거 제주도에 들어와 만행을 저지른 것도 이후의 일이었다.

8월에 접어들자 미군정은 대대적인 탄압에 나섰다. 도지사 사임 후 제주민전 의장으로 추대된 박경훈을 비롯한 민전 간부 30여 명을 구속하였다. 많은 청년들이 검거를 피해 도외로 혹은 일본으로 빠져나갔고, 일부는 한라산의 동굴 등에 은신처를 마련해야 했다. 주민들의 불만도 커져갔다. 그 과정에서 1947년 8월 안덕면 동광리에서 하곡수집 담당 공무원 폭행사건이 발생하였다.

1948년 1월 남한 단독선거안이 명백해지자 남한 내의 많은 정당과 단체에서 잇따라 반대성명을 발표하면서 격렬하게 반발하였다. 반대 이유는 한반도가 영구히 남과 북으로 분단된다는 것이었다. 이 반대 대열에는 좌파 진영만이 아니라 우파 일부와 중도파까지도 가세하고 있었다. 남한 단독선거 찬반 문제를 놓고 우파 진영도 두 갈래로 나누어져 있었다.

하나는 단독정부 반대 · 남북협상의 추진을 내걸고 통일운동을 주창한 김구 · 김규식 등의 노선이고, 다른 하나는 미군정과 보조를 맞춰 단독정부 수립을 추진하던 이승만과 한민당 계열의 노선이었다.

이런 정치 흐름 속에서 남조선노동당(약칭 : 남로당)은 단독선거를 저지하기 위한 강력한 투쟁계획을 세웠다. 이것이 1948년 2월 7일을 기해 전국을 총파업으로 몰고 간 '2·7사건'이었다.

1948년 초 제주도 내 좌익진영은 조직의 핵심 간부들이 대거 검거됨으로써 궤멸 상태에 빠졌다. '2·7사건'을 거치면서 전도적으로 검거 바람이 불었고, 붙잡힌 청년들에 대한 가혹한 취조가 이루어졌다.

조천에서는 3월 6일 조천중학원 학생 김용철이 혹독한 고문으로 숨졌고, 14일에는 모슬포지서에 끌려간 대정면 영락리 출신 양은하가 경찰의 구타로 숨졌다. 3월 말 한림면 금릉리에서는 청년 박행구가 서청 단원에 붙잡혀 무수히 구타당한 뒤 총살되었다.

궁지에 몰린 제주도 내 좌익진영은 결사 항쟁을 하자는 쪽으로 기울어졌다. 결국 여러 번에 걸친 비밀회의 끝에 경찰과 서청에 대한 공격을 개시하기로 결의하였다. 이와 함께 다가오는 5·10단독선거를 봉기 결행의 주요 명분으로 내걸었다.

화답송

성령 강림 대축일

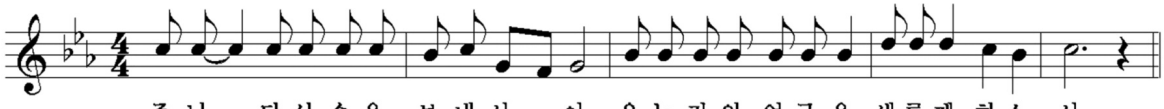

미사 봉헌 예물은 신부님이 다 가지시나요?

사법 대리 황태종(요셉) 신부

적지 않은 신자들이 사제들은 미사 봉헌 예물을 모두 갖는 것으로 알고 계신 것 같습니다. 그래서 미사 봉헌 예물이 어떻게 관리되고 쓰이는지 알려 드릴 필요가 있을 것 같습니다.

미사를 거행하거나 공동으로 거행하는 사제는 특정 지향대로 미사를 바치도록 제공된 예물을 받을 수 있습니다(교회법 945조 1항). **특별히 가난한 신자들을 위해서 아무런 예물도 받지 않고 그들의 지향대로 미사를 거행하는 것은 권장됩니다**(교회법 945조 2항). 따라서 가난한 신자들은 예물 없이도 사제에게 미사를 봉헌해 줄 것을 청할 수 있습니다.

같은 날 여러 번 미사를 거행하는 사제는 미사마다 각각 제공된 예물의 지향대로 미사를 바칠 수 있으나, 법에 따라 주님 성탄 대축일 외에는 한 대의 미사 예물만 자기 것으로 하고 그 외의 것은 직권자가 규정한 목적대로 보내야 합니다(제951조 1항). 따라서 **사제가 하루에 여러 차례 미사를 봉헌하면서 다수의 미사 예물을 받았다 하더라도 그중에 단 한 대**(한 지향)**의 미사 예물만 자기 것으로 하고 나머지는 모두 교구로 보내야 합니다.**

사제는 미사 봉헌 내역과 미사 예물 내역을 정확히 기록해야 합니다(제955조 4항). 특별히 본당 사목구 주임 및 미사 예물을 늘 받는 성당이나 그 밖의 신심 장소의 책임자는 특별한 대장을 비치하고, 여기에 거행할 미사들의 대수, 지향, 제공된 예물 및 거행 완료를 정확히 기재하여야 합니다(제958조 1항). 그리고 직권자는 매년 몸소 또는 타인들을 시켜 이 대장을 감사할 의무가 있습니다(제958조 2항). **따라서 제주교구 사제들은 모두 관리국으로부터 「미사예물대장」을 받아서 봉헌된 모든 미사 예물의 내역과 함께 미사 봉헌 사실을 기록하고 있으며, 교구장 주교님은 사목방문 시에 이 대장을 직접 검열하고 계십니다.**

제주교구뿐만 아니라 타 교구에서도, 큰 본당이나 작은 본당 그리고 교구청이나 신학교 혹은 특수 사목을 하는 모든 신부님들이 일정한 미사 예물을 받을 수 있도록 **「미사 예물 공유화」**를 실시하고 있습니다. 곧 위의 **교회법 규정에 준하여 교구에서 매달 신부님들이 받으시는 미사 예물의 적정 금액을 호봉에 따라 미리 정한 후에, 신부님들이 매달 「미사예물대장」에 의거하여 월별로 「미사예물보고서」를 교구청 관리국에 보내면서 교구에서 규정한 금액보다 더 많은 미사 예물을 받은 신부님들은 규정된 금액 이상의 모든 예물을 교구로 송금하고, 규정된 금액보다 적은 미사 예물을 받은 신부님들은 교구에 부족분을 송금해 줄 것을 청하여 모든 사제가 일정하게 호봉에 따라 규정된 금액의 미사 예물을 받을 수 있도록 하는 제도입니다.**

교구로 수합된 미사 예물은 사제복지기금과 성소기금으로 사용됩니다. 현재 제주교구에서는 신부님들이 자신이 받는 미사 예물의 5%를 사회복지기금으로 적립하여 「비안네 자선기금」을 운영하면서 주위의 어려운 이웃을 돕는 데 사용하고 있습니다.

청소년체육대회

❖ **일시 :** 5월 26일(토) 오전 9시~오후 4시/ 한림체육관, 한림공고
흡연과 음주를 엄격히 금합니다.

알 립 니 다

❖ 청소년 주일 2차 헌금 : 5.27(주일)

❖ 재속프란치스코회 제주지구형제회 설립 20주년 기념 축제 및 서약 25주년(은경축) 축하식
일시 : 5.22(화) 오전 9시 30분~오후 4시 40분
장소 : 신성여자고등학교 자비관

❖ ME 가족 모임 : 5.22(화) 오전 10시/ 선흘 동백동산
대상 : ME 주말을 수강한 모든 부부/ 회비 : 개인 10,000원

❖ 남부지구 성령기도회
일시 : 5.23(수) 밤 9시/ 서귀포성당 지하강당
가르침 및 미사 : 김형민 신부

❖ 엘리야청년성령봉사회 기도 모임
일시 : 5.24(목) 저녁 7시 30분/ 노형성당 유아방
문의 : 010-9661-8805/ 매월 둘째, 넷째 (목) 모임

❖ 교구 성령쇄신 기도회 "찬양치유기도회"
일시 : 5.25(금) 밤 9시~12시/ 가톨릭회관 지하강당
가르침 및 미사 : 안성철 신부

❖ 평화를 위한 묵주기도 : 매주 (화) 오전 10시 20분~오후 4시
장소 : 가톨릭회관 지하강당/ 미사 : 5.29(화) 오후 4시
집전 : 김창훈 신부/ 주관 : 세계파티마사도직 제주지부

❖ 히로시마평화순례 준비 모임
일시 : 6.2(토) 오후 2시/ 가톨릭회관 2층

❖ 학습봉사 '베아뚜스쿨' 모집
시간 : 매주 (토)/ 가톨릭회관 1층 청소년사목위원회
대상 : 초등부 3~6학년/ 과목 : 영어, 수학, 기타
신청 : 5.30(수)까지, 729-9507 황 루피나 수녀

❖ 축! 본당의 날 : 신제주본당 - 5.20(오늘) 성령 강림 대축일

Spes학교 5월 모임

❖ 일시 : 5월 20일(오늘) 오후 2시/ 가톨릭회관 2층 강당

화순본당 본당승격 감사미사

❖ 일시 : 5월 26일(토) 오전 11시/ 화순성당
❖ 주례 : 교구장 강우일 주교
교우 여러분의 많은 참석 바랍니다.

제주사라의집 시설관리 직원 모집

• 제출서류 : 이력서, 주민등록등본
• 접수 : 채용 시까지/ 기계설비 및 시설관리 경력자 우대
• 문의 : 724-7004, 010-3169-4723

한국성지 111 순례(제주 출발)

• 6월 4일~6일 : **[수원]** 남한산성, 수원화성(행궁), 천진암, 수리산성지 등
• 6월 22일~24일 : **[대전]** 공세리, 솔뫼, 해미, 신리성지 등
• 7월 6일~8일 : **[청주, 안동]** 신앙고백비, 마원, 여우목, 연성성지 등
• 7월 13일~15일 : **[대전]** 진산성지, 갈매못, 남방재, 황새바위 등
• 주관 : 가사연(한국가톨릭사회경제연합
• 문의 : 805-9889, 010-5034-8052/ 성지해설, 성지미사

이스라엘, 이탈리아 성지순례

• 일시 : 8월 21일(화)~31일(금)/ 지도 신부 동행
• 여정 : **[이스라엘]** 카이사리아, 나자렛, 카나, 갈릴래아, 예리코, 마사다, 쿰란, 사해, 예루살렘 - **[이탈리아]** 로마, 아씨시
• 경비 : 3,990,000원(공동경비 100,000원 별도, 선착순 10명)
• 신청 : 767-2355 효돈성당 사무실, 010-5046-4175
성 베드로 대성당 교황님 알현미사 참석 예정입니다.

몽골, 러시아 성지순례

• 일시 : 8월 25일(토)~9월 4일(화)/ 지도 신부 동행
• 여정 : 몽골 테를지, 러시아 바이칼 외
• 신청 : 5월 말까지/ 경비 : 3,400,000원
• 문의 : 010-9660-8810

말씀의재가선교회 첫 서원, 종신서원 미사

• 일시 : 6월 2일(토) 오후 2시/ 동광성당
• 집전 : 교구장 강우일 주교
• 문의 : 010-3151-4457 허윤정(로사) 수녀
강우일 주교님 인준, 제주교구 소속으로 활동 중인 한국 최초 방인 재속회입니다. 첫 서원과 종신서원 미사에 초대하오니 많이 오셔서 함께 기도해 주시고 축복해 주시기 바랍니다.

성바오로수도회 제주협력자 모임

• 일시 : 5월 25일(금) 오후 2시/ 중앙주교좌
• 문의 : 723-3855, 010-3334-8300

성도미니코선교수녀회 피정

• 하느님 현존피정 : 6월 1일(금)~3일(주일)
• 신구약성경통독 : 7월 13일(금)~22일(주일)
• 장소 : 횡성 도미니코 피정의 집
• 문의 : 010-9086-2291, 010-3340-0201

혼 인 공 시

신랑 : 임 광 천 · 故 서 일 범 의 자 임 진 규
신부 : 김 태 인(마태오) / 박 미 정(엘리사벳) 의 녀 김 혜 영(크리스티나)
일 시 : 2018년 3월 24일(토) 오후 4시 30분
장 소 : 천주교 신제주성당/ 주 례 : 윤 성 남 신부
피로연 : 5월 27일(주일)/ 롯데시티호텔 제주

신랑 : 현 성 훈 · 이 을 생 의 자 현 진 상
신부 : 송 상 보(비오) / 문 채 영(아녜스) 의 녀 송 유 라(베로니카)
일 시 : 2018년 5월 16일(수) 저녁 7시
장 소 : 천주교 서문성당/ 주 례 : 서 웅 범 신부
신부 피로연 : 5월 26일(토)/ 라마다 프라자 제주호텔 8층 탐라홀

신랑 : 이 성 욱 · 백 종 숙 의 자 이 원 종(프란치스코)
신부 : 이 성 재(루카) / 홍 권 이(골롬바) 의 녀 이 윤 지(리디아)
일 시 : 2018년 5월 26일(토) 오전 10시 30분
장 소 : 천주교 표선성당/ 주 례 : 류 충 렬 신부
피로연 : 5월 26일(토)/ 표선성당 교육관

장편 다큐영화 「이시돌-제주의 기적」 시사회

• 일시 : 5월 25일(금) 오후 4시/ 제주 메가박스 1관(중앙로)
• 제공 : 임피제신부 기념사업회
• 후원 : 제주문화콘텐츠진흥원/ 문의 : 010-3690-2937
임피제 신부님의 뜻과 업적을 기록한 장편다큐영화(감독 양진건)입니다. 이 시사회를 통해 신부님을 추모하는 시간을 갖고자 하오니 많은 관람 부탁드립니다.

본당소식란

제주중앙

주임신부 753-2274(남승택 가브리엘)
보좌신부 753-2270(부재환 프란치스코)
사무실 753-2271 수녀원 753-2273 FAX 756-5533

❖ 예비자 환영식 : 20일(오늘) 오전 10시/ 교리실
❖ 견진성사 : 20일(오늘) 오전 11시 미사 중
❖ 소화데레사회 : 20일(오늘) 오후 4시 어린이 미사 후
❖ 황금대학 : 22일(화) 오전 10시
❖ 유아 세례 : 26일(토) 오후 5시
대상 : 세례를 받지 못한 자녀(7세 이하)
신청 : 20일(오늘)까지, 사무실
❖ 교무금 계좌번호(예금주 : 중앙성당)
중앙신협 11002-12-000414
농협 953-01-171513

동 문

주임신부 757-8868(임문철 시몬)
보좌신부 757-8869(문창건 루도비코)
사무실 757-8866 수녀원 757-8867 FAX 756-5534

❖ 은총의 샘 Pr. 1000차 주회 : 22일(화) 오전 10시
❖ 늘푸른대학 : 24일(목) 오전 10시
❖ 소공동체 모임 : 24일(목) 저녁 8시
❖ 본당 50주년 기념 예수 제자 훈련 : 25일(금) 저녁미사 후
내용 : 성령의 선물/ 강사 : 이창진 신부
❖ 청소년사목위원회 : 26일(토) 오후 5시
❖ 소공동체협의회 : 26일(토) 저녁 주일미사 후
❖ 평신도남성단체협의회 : 27일(주일) 오전 11시 미사 후
❖ 교무금 계좌번호(예금주 : 천주교 동문성당)
농협 961-01-090226

화 북

주임신부 725-6004(양영수 베드로)
사무실 756-6004 수녀원 755-6004 FAX 726-6003

❖ 전례위원회, 모니카회 : 20일(오늘) 교중미사 후
❖ 어르신 성경공부 : 23일(수) 오전 10시 미사 후
❖ 빈첸시오회 : 23일(수) 저녁미사 후
❖ 성인 복사단 : 26일(토) 저녁 7시
❖ 함께하는 여정 봉사자 회의, 위령회
일시 : 26일(토) 저녁 주일미사 후
❖ 요셉회, 데레사회 : 27일(주일) 교중미사 후

조 천

주임신부 784-6175(현성훈 토마스 아퀴나스)
사무실 784-6173 수녀원 784-6174 FAX 784-6688

❖ 함덕해안가 주변 정화 활동
일시 : 20일(오늘) 오전 6시/ 루카공동체
❖ 요한공동체 전 신자 모임
일시 : 20일(오늘) 교중미사 후/ 김기량회관
❖ 사목평의회 : 22일(화) 저녁미사 후
❖ 가족들과 함께 영화 보러 '고치글라'
일시 : 24일(목) 저녁 7시/ 김기량회관
❖ 진드르 소공동체반 미사 : 24일(목) 저녁 8시
장소 : 이광희(그레고리오) 댁
❖ 예수성심파이오니아 금주회 : 25일(금) 저녁미사 후
❖ 위령회, 안나회 : 27일(주일) 교중미사 후
❖ 학생 기타 동아리 : 27일(주일) 오후 5시~6시/ 김기량회관
❖ 예비자 모집 : 5월 한 달간
예비자 환영식 : 6월 10일(주일) 주일미사 중
❖ 교무금 계좌번호(예금주 : 조천성당)
농협 901044-51-026131

김 녕

주임신부 784-4330(조성호 라우렌시오)
사무실 783-4320 FAX 784-4320

❖ 대건회, 성모회 : 20일(오늘) 교중미사 후
❖ 소공동체 모임 : 24일(목) 저녁 7시 30분/ 각 구역별
❖ 사목평의회 : 27일(주일) 교중미사 후
❖ 본당 성모의 밤 : 31일(목) 저녁 7시 30분
❖ 세화공소 미사 : 매주 (수) 저녁 7시 30분
❖ 첫영성체 교리 : 매주 (토) 오전 11시
❖ 교무금 계좌번호(예금주 : 김녕성당)
농협 901099-51-049374

동 광

주임신부 721-9910(고병수 요한)
보좌신부 721-9917(양용석 바오로)
사무실 721-9911 수녀원 721-9912 FAX 721-9914

❖ 5월 미사 안내, 주차 안내, 본당 청소 : 동여중 구역
❖ 성경통독 : (월)~(토) 평일미사 15분 전
❖ 성모회 : 20일(오늘) 교중미사 후
❖ 부활 세례자 첫 고해, 청소년사목위원회
일시 : 22일(화) 저녁미사 후
❖ 성경특강 : 24일(목) 저녁 7시 30분~9시
강사 : 윤 파스칼리나 수녀(교구 성서사도직)
❖ 사목평의회, 예수성심회 : 27일(주일) 교중미사 후
❖ 친교의 차나눔 행사 : 27일(주일) 교중미사 후
담당 : 동여중 구역
❖ 소공동체의 날 : 31일(목) 저녁 8시
❖ 예비자 환영식 : 6월 5일(화) 저녁미사 중
❖ 교무금 계좌번호(예금주 : 동광성당)
농협 351-7210-9911-53, 901022-51-000791
제주은행 33-01-004393/ 신협 131-005-493236

김 기 량

주임신부 722-1224(이찬홍 야고보)
사무실 722-8866 수녀원 722-1225 FAX 722-8867

❖ 김기량 성전 건축 고리기도
기간 : 2018년 완공까지, 매일미사 후(주일은 저녁미사 후)
내용 : 매듭을 푸시는 성모님께 드리는 기도, 묵주기도, 123위 복자 호칭기도
❖ 반석회, 펠릭스회 : 20일(오늘) 교중미사 후
❖ 함께하는 여정 : 20일(오늘) 저녁미사 후
❖ 빈첸시오회 : 22일(화) 저녁미사 후
❖ 첫영성체 가정교리 : 25일(금) 저녁미사 후
❖ ME 모임 : 26일(토) 저녁 주일미사 후
❖ 본당의 날 4·3 유적지 걷기
일시 : 27일(주일) 오전 10시 30분~오후 4시
장소 : 4·3 평화공원(11시 기념미사), 4·3 유적지
본당 (토) 저녁 7시 30분, (주일) 저녁 7시 30분 미사만 있습니다.
❖ 김기량성당 건축을 위한 약정 봉헌 받습니다(예금주 : 김기량성당)
농협 301-0101-2189-21/ 제주 12-01-104132
우리 1006-601-379846/ 신협 131-015-883553
우체국 510479-01-002241
※ 자동이체시 성명(세례명) 꼭 입력바랍니다.

광 양

주임신부 755-0700(이영조 바드리시오)
보좌신부 753-4496(조창모 시몬)
사무실 753-4498 수녀원 753-4497 FAX 756-5535

❖ 본당의 날 한마당 축제
일시 : 20일(오늘) 오전 10시 30분~오후 4시
장소 : 광양성당 및 광양초등학교 운동장
❖ 본당 전교의 달 : 5월 21일~6월 15일
예비자 환영식 : 6월 15일(금) 저녁미사 후/ 교육관 2층
❖ 성령기도회 : 21일(월) 저녁 8시/ 회합실
❖ 금빛대학 : 23일(수) 오전 10시
❖ 소공동체 모임 : 24일(목) 저녁 8시(저녁미사 없음)
❖ 빈첸시오회 : 25일(금) 오전 10시 미사 후/ 사제관지하 1호
❖ 사목평의회 : 25일(금) 저녁미사 후/ 교육관 2층
❖ 전례 교육 : 26일(토) 저녁 8시 30분/ 성당
❖ 여정 봉사자 모임, 요셉회 : 27일(주일) 오전 11시 미사 후
❖ 다락방 기도회 : 매 (주일) 오전 7시 40분/ 교육관
❖ 교무금 계좌번호(예금주 : 천주교 광양교회)
농협 961-01-090578/ 제주은행 03-01-088496

본 당 소 식 란

서 문

주임신부 757-2979(서웅범 베드로)
사무실 753-2979 수녀원 753-3384 FAX 756-5536

- 소공동체협의회 : 20일(오늘) 오전 10시
- 화요 예비자 받아들이는 예식 : 20일(오늘) 교중미사 중
- 제분과위원회 : 25일(금) 저녁미사 후
- 교무금 계좌번호(예금주 : 천주교 서문성당)
  제주은행 04-01-083444/ 농협 957-17-003017

신 제 주

주임신부 (윤성남 프란치스코 하비에르)
보좌신부 (정진환 대건안드레아)
사무실 742-4678 수녀원 742-4679 FAX 743-2727

- 견진성사 : 20일(오늘) 교중미사 중
- 본당의 날 국수나눔
  일시 : 20일(오늘) 오전 9시 미사 후, 교중미사 후
- 소공동체협의회 : 20일(오늘) 교중미사 후
- "행복한 삶"에 대한 특강 : 23일(수) 저녁미사 후
  강사 : 강영자(한국리더십센터 제주교육원 대표)
  주관 : 가정분과, ME
- 소공동체 모임 : 24일(목) 저녁 8시
- 제분과협의회 : 27일(주일) 교중미사 후
- 교무금 계좌번호(예금주 : 신제주성당)
  제주은행 33-01-008737
  신제주신협 11036-12-000048/ 농협 961-17-004132

노 형

주임신부 742-9121(김영태 베네딕토)
보좌신부 743-2407(송승진 요한)
사무실 742-9122 수녀원 742-9123 FAX 742-9124

- 여정 봉사자 전체 모임 : 20일(오늘) 오전 11시 미사 후
- 청년 떼제기도 모임 : 20일(오늘) 저녁미사 후
- 소공동체협의회 : 24일(목) 오후 6시 30분/ 대강당
- 청소년분과위원회 : 24일(목) 저녁 8시
- 쓰기성경 봉헌 : 27일(주일) 오전 11시 미사
  성경 쓰기 중인 노트를 봉헌 바랍니다.
- 본당 설립 21주년 본당의 날 국수 나눔 잔치
  일시 : 27일(주일)/ 지하 식당
  봉사 : 정존 1구역, 광평 구역
- 예비자 환영식 : 6월 17일(주일) 오전 11시 미사 중
  레지오 단원을 비롯한 모든 신자들은 많은 분들이 하느님의 초대에 응답할 수 있도록 활동 바랍니다.
- 매주 토요일 오후 주일학교 어린이 놀이 공간 제공 관계로 차량주차를 삼가니 협조 바랍니다
- 가정의 성화와 냉담 교우, 환우를 위하여 거룩한 묵주기도 200만단 바치기
- 교무금 · 성소후원금 계좌번호(예금주 : 노형성당)
  농협 980-01-011873/ 제주은행 29-01-001491
  신제주신협 11036-12-000569

연 동

주임신부 744-7812(양요왕 요한)
사무실 744-7811 수녀원 744-7813 FAX 743-8004

- 빈첸시오회 : 20일(오늘) 오전 10시
- 성소후원회, 소화회, 위령회, 펠릭스회
  일시 : 20일(오늘) 교중미사 후
- 함께하는 여정 : 20일(오늘) 저녁미사 후
- 전례교육 : 23일(수)
  대상 : 한화 구역 가족미사 전례봉사자
- 제대회 : 26일(토) 오전 9시
- 사목평의회 : 26일(토) 저녁 주일미사 후
- 하상바오로회 신입회원 모집
  대상 : 만 60~69세 형제
- 예비자 환영식 : 6월 17일(주일) 교중미사 중
- 교무금 계좌번호(예금주 : 연동성당)
  농협 1079-17-000961/ 제주은행 39-01-002864

정 난 주

주임신부 712-2332(고남일 요셉)
집무실 743-0892 사무실 743-0893 FAX 712-0057

- 이번 주는 부영 3구역 주간입니다. 부영 3구역을 위해 많은 기도 바랍니다
- 첫영성체반 주님의 기도 수여식
  일시 : 26일(토) 오후 4시 가족미사 중
- 사목평의회 : 26일(토) 저녁 주일미사 후
- 병자 영성체 : 6월 1일(금) 오전 9시 30분
- 교무금 계좌번호(예금주 : 천주교 정난주성당)
  농협 351-0893-0893-03

하 귀

주임신부 713-9004(나기웅 엘리야)
사무실 713-9001 수녀원 713-9002 FAX 713-2106

- 소공동체협의회 : 20일(오늘) 교중미사 후
- 본당 성모의 밤 : 25일(금) 저녁 8시
- 사목평의회, 성소후원회 : 27일(주일) 교중미사 후
- 사회복지위원회 나눔사랑 : 27일(주일) 오후 3시
- 예비자 교리 : 매 (주일) 오전 9시
- 교무금 계좌번호(예금주 : 천주교 하귀성당)
  농협 901136-51-054764
  새마을금고 6724-09-001730-1

애 월

주임신부 799-9297(이시우 안드레아)
사무실 799-0026 FAX 799-0079

- 예비자 교리 : 20일(오늘) 오전 9시
- 주일학교 : 20일(오늘) 오전 9시 30분
- 사목연석회의 : 20일(오늘) 교중미사 후
- 성경통독, 빈첸시오회 : 22일(화) 저녁미사 후
- 교무금 계좌번호(예금주 : 천주교 애월성당)
  신협 131-015-182355

한 림

주임신부 796-2044(현문일 도미니코)
사무실 796-4044 수녀원 796-3735 FAX 796-1044

- 성모 성월 묵주기도 : 5월 한 달 동안 평일미사 30분 전
- 후원회비 납부의 날 : 20일(오늘)
- 제분과협의회 : 20일(오늘) 교중미사 후
- 청소년사목위원회 : 20일(오늘) 청소년 가족미사 후
- 한림 루케치오 형제회 : 20일(오늘)
  평의회 : 오후 1시 30분/ 월례회 : 오후 2시 30분
- 어린이 복사단 순례길 걷기 : 22일(화) 오전 9시 30분
- 부두 구역 미사 : 24일(목) 저녁 7시 30분
- 사목평의회 : 27일(주일) 교중미사 후

금 악

주임신부 796-4194(이어돈 미카엘)
사무실 796-4188 FAX 796-4196

- 루케치오 형제회 : 20일(오늘)/ 한림성당 교육관
  평의회 : 오후 1시 30분/ 월례회 : 오후 2시 30분
- 제주지구형제회 피정 : 22일(화) 오전 8시 10분 출발
- 다락방 기도 모임 : 25일(금) 오후 3시/ 교육관
- 사목평의회 : 25일(금) 밤 9시/ 사제관
- 교무금 계좌번호(예금주 : 천주교 금악성당)
  서부신협 11027-12-000736

신 창

주임신부 772-4045(김석순 마태오)
사무실 773-1044 수녀원 772-3044 FAX 772-4044

- 소공동체 모임
  22일(화) : 저녁 8시 30분/ 두모 2, 중동 1, 하동 1, 판포
  24일(목) : 저녁 8시/ 두모 1, 중동 2, 하동 2, 상동, 용당
- 사목평의회 : 25일(금) 저녁 8시 미사 후
- 조수, 용수공소 미사 : 22일(화) 저녁 8시
- 교무금 계좌번호(예금주 : 천주교 신창성당)
  농협 901077-51-016013

고 산

주임신부 773-0040(김진철 루카)
사무실 773-2004 수녀원 773-0004 FAX 773-0140

❖ 소공동체 모임 : 24일(목) 저녁 8시/ 각 구역별
❖ 소공동체 미사 : 24일(목) 저녁 8시/ 5구역
❖ 로사회 : 26일(토) 저녁 주일미사 후
❖ 사목평의회 : 27일(주일) 교중미사 후
❖ 교무금 계좌번호(예금주 : 고산성당)
농협 : 901088-51-031311

모 슬 포

주임신부 794-2076(이승협 다니엘)
사무실 794-2074 수녀원 794-2072 FAX 794-0409

❖ 여성연합회 : 26일(토) 저녁 주일미사 후
❖ 성모회, 전례위원회 : 27일(주일) 교중미사 후
❖ 본당 성모의 밤 : 31일(목) 저녁 7시 30분 미사와 함께
❖ 본당 설립 60주년 기념 묵주기도 30만 단 바치기
기간 : 5월~9월
❖ 건축기금 계좌번호(사제관, 수녀원, 교육관 리모델링)
농협 351-1012-3362-73(예금주 모슬포성당)
❖ 교무금 계좌번호(예금주 : 모슬포성당)
농협 : 903014-51-041223

화 순

주임신부 794-0484(최현식 라우렌시오)
사무실 794-0483 FAX 794-0481

❖ 성당 대청소 : 20일(오늘) 교중미사 후
❖ 사목평의회 : 20일(오늘) 대청소 후/ 사랑의 집
❖ 본당 승격 감사미사 : 26일(토) 오전 11시
교구장님과 부교구장님 그리고 교구 사제단과 타 교구 손님들이 오십니다. 기쁜 잔치가 될 수 있도록 교우 여러분의 협조 바랍니다.
❖ 안나회 : 27일(주일) 미사 후/ 사랑의 집
❖ 교무금 계좌번호(예금주 : 화순성당)
신협 131-019-523843

중 문

주임신부 738-6124(김선용 토마스 아퀴나스)
사무실 738-6123 수녀원 738-6125 FAX 738-6122

❖ 하상바오로회 : 20일(오늘) 교중미사 후
❖ 본당 설립 30주년 기념 성지순례
일시 : 18일(금)~21일(월)/ 강원도
❖ 본당 성모의 밤
묵주기도 : 24일(목) 저녁 7시/외부 성모상 앞
미사 : 저녁 7시 30분
❖ 중고등부 체육대회 : 26일(토) 오전 8시 30분 출발
❖ 교무금 계좌번호
농협 903812-51-011539(천주교제주교구 중문성당)
신협 131-005-421512(천주교 중문성당)

서 귀 포

주임신부 732-3444(부영호 대건안드레아)
사무실 762-3444 수녀원 733-3444 FAX 733-5551

❖ 평신도사도직단체협의회 : 20일(오늘) 오후 6시
❖ 어르신학교 나들이 : 23일(수) 오전 10시
❖ 제대회 : 25일(금) 오전 10시 30분
❖ 본당 성모의 밤 : 31일(목) 저녁 7시 30분
❖ 5월 가정의 달맞이 가족사진 콘테스트 : 31일(목)까지 제출
시상 : 6월 중 교중미사 중
❖ 교무금 계좌번호(예금주 : 서귀포성당)
농협 977-01-058427/ 국민 702-25-0005-756

서귀복자

주임신부 733-5525(강형민 다니엘)
보좌신부(최현철 안드레아)
사무실 733-5523 수녀원 733-5524 FAX 733-5552

❖ 울뜨레야 도보순례 : 20일(오늘) 오후 1시 30분 출발
장소 : 이시돌 새미동산
❖ 평신도사도직협의회 : 25일(금) 저녁미사 후
❖ 청소년 체육대회 : 26일(토) 오전 7시 40분 출발
❖ 성지순례 : 8월 말~9월 초/ 이탈리아
접수 : 사무실
❖ 교무금 계좌번호(예금주 : 천주교 서귀복자성당)
농협 971-01-132992

효 돈

주임신부 767-2353(김형민 베드로)
사무실 767-2355 수녀원 767-2358 FAX 767-0156

❖ 성모 성월 묵주기도 : 매일 저녁 7시 30분/ 성모동굴 앞
20일(오늘) : 위미 1반/ 21일(월) : 위미 2반
22일(화) : 하례반/ 23일(수) : 신례반
24일(목) : 신효 1반/ 25일(금) : 신효 2반
26일(토) : 하효 1반/ 27일(주일) : 하효 2반
❖ 소공동체 특강 : 20일(오늘) 교중미사 후/ 요셉관
주제 : 공동체/ 강사 : 김 임마누엘라 수녀
❖ 요셉회, 성소후원회 : 20일(오늘) 소공동체 특강 후
❖ 가정 방문 및 가정 축복 : 24일(목)/ 신효 2반
❖ 소공동체 모임 : 24일(목) 저녁 8시/ 각 구역반별
❖ 본당의 날 행사 : 27일(주일) 오전 10시~오후 4시
장소 : 감귤박물관 야외 공연장
❖ 교무금 계좌번호(예금주 : 효돈성당)
우체국 510214-01-000400

남 원

주임신부 764-6300(양명현 토마스)
사무실 764-1712 FAX 764-6100

❖ 평화의 모후와 함께하는 묵주의 9일기도
일시 : 매일 새벽 5시 30분
지향 : 기도하는 공동체, 사랑의 공동체, 평화의 공동체를 위하여
❖ 레지나빠치스 기도 모임 : 매주 (수) 저녁미사 후
지향 : 사제, 젊은이와 청소년을 위하여
❖ 학생 견진교리 : 매 (주일) 오후 5시 30분
❖ 학생회 기도 모임(레지나빠치스) : 20일(오늘) 오후 5시 30분
❖ 성모회, 안나회, 요셉회 : 27일(주일) 교중미사 후
❖ 교무금 계좌번호(예금주 : 천주교 남원성당)
농협 903079-51-064753

표 선

주임신부 787-4513(류충렬 대건안드레아)
사무실 787-0173 수녀원 787-4516 FAX 787-4514

❖ 울뜨레야 : 27일(주일) 미사 후
❖ 병자 영성체 : 6월 1일(금) 미사 후
❖ 선종봉사회 : 6월 1일(금) 저녁 7시 30분
❖ 소공동체 모임, 성소후원회 기도 모임
일시 : 6월 3일(주일) 미사 후
❖ 예비자 환영식 : 6월 24일(주일)
❖ 교무금 계좌번호(예금주 : 천주교제주교구 표선성당)
우체국 510107-01-000981

성 산 포

주임신부 782-3060(양창조 믹도니오)
사무실 782-0500 수녀원 782-0528 FAX 784-7799

❖ 안나회, 대건회 : 20일(오늘) 교중미사 후
❖ 빈첸시오회 : 20일(오늘) 저녁미사 후
❖ 가정방문 : 20일(오늘)~26일(토)/ 서부 구역
❖ 성당 잔디밭 잡초제거 : 26일(토) 오전 6시
❖ 교무금 계좌번호(예금주 : 성산포성당)
수협 877-61-010207/ 농협 903091-51-122324
제주 40-01-077280
❖ 우도공소 소식(T.783-0631)
공소 주일미사 : 주일 오전 8시 30분
우도공소 신축헌금 계좌(예금주 : 천주교제주교구성산포성당)
농협 : 351-0876-4925-53