본당의 해 Ⅱ (2018-2020년)
더불어 살아가는 공동체

2019. 10. 20. 민족들의 복음화를 위한 미사(전교 주일)

복되신 동정마리아와 함께 이 기도를 묵상하며…

교구가톨릭사진회

제1독서 이사 2,1-5 **제2독서** 로마 10,9-18 **복 음** 마태 28,16-20

화 답 송 주님은 민족들의 눈앞에, 당신 정의를 드러내셨네.

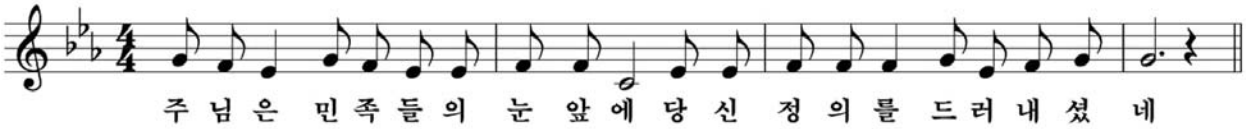

복음환호송 주님이 말씀하신다. 너희는 가서 모든 민족들을 가르쳐라.
내가 세상 끝 날까지 언제나 너희와 함께 있으리라.

영성체송 주님이 말씀하신다. 내가 너희에게 명령한 것을 모든 민족들에게 가르쳐 지키게 하여라.
내가 세상 끝 날까지 언제나 너희와 함께 있으리라.

[제2076호] 발행 천주교 광주대교구 사무처 광주광역시 서구 상무대로 980 | 전자우편 hongbo@gjcatholic.or.kr | 전화 062)380-2811 www.gjcatholic.or.kr

복음의 빛이 필요한 모든 '변방' 으로 가라!

교회가 성장하는 것은 개종 강요가 아니라 '매력' 때문입니다.

지난 10년간 교구 통계에 따르면, 쉬는 교우는 해마다 늘어나고 있습니다(행불자 포함 50%). 신자증가 비율은 두드러지게 낮아지고 있고(0.21%), 주일미사 참석신자는 점점 줄어들고 있습니다(22%). 이 통계는 과연 무엇을 말하는 것일까요? 이는 우리 교회현실에 대한 엄중한 성찰이 필요하다는 신호가 아닐까요? 이 신호는 어쩌면 우리(교회)가 한 사람 한 사람에 대한 구체적인 사랑과 관심으로부터 멀어지고 있다는 것을 뜻하는 것은 아닐까요?

통계를 넘어 더욱 절실한 성찰이 필요한 것은 통계 속에서 볼 수 없는 교회현실입니다. 청소년들에게 교회는 과연 어떤 존재일까요? 가난한 사람들은 교회의 어디에 존재하는 것일까요? 우리는 늙고 병든 이들을 기꺼이 환대하고 벗이 되어주는 교회일까요? 복음의 빛이 필요한 변방으로 주저 없이 떠나고 있는가요?

세상 사람들에게 복음을 선포하는 사명을 지닌 우리 스스로의 신앙을 살펴보는 일도 요긴합니다. 우리는 삶의 현실에서 겪는 온갖 어려움 속에서도 신앙의 기쁨과 평화를 간직하며 살고자 합니까? 복음의 힘이 우리의 가치관, 판단기준, 관심사, 사고방식, 생활양식에 깊이 스며들어 작용하고 있습니까? 프란치스코 교종께서 하신 다음의 말씀을 깊이 새겨보는 것도 뜻깊은 것이 되리라 여깁니다.

"그리스도인들은 복음을 한 사람도 빠짐없이 모든 이에게 선포할 의무가 있습니다. 그리스도인은 새로운 의무를 강요하는 사람이 아니라, 기쁨을 나누는 사람, 아름다운 전망을 보여 주는 사람, 그리고 풍요로운 잔치에 다른 이들을 초대하는 사람입니다. 교회가 성장하는 것은 개종 강요가 아니라 '매력' 때문입니다."(복음의 기쁨, 14항)

전교주일을 맞이하여 특히 우리 교구에서 활동하셨던 선교사들, 지금도 여전히 낮은 곳에서 복음의 기쁨을 전하는 선교사들을 기억하고, 그분들께 감사하는 마음을 전하고 싶습니다. 아울러 교구를 떠나 볼리비아, 일본, 프랑스 그리고 해외 곳곳에서 복음 선포를 위해 몸과 마음을 바치며 살아가시는 평신도 선교사와 교구 사제 모든 분들을 기억하며 주님과 함께하시기를 기원합니다.

김정용 베드로 신부
사목국장

모자의 나라 II [2]

1937년 10월
페트릭 데블린 *Patrick Devlin* 신부[3]

당시 잡지에 함께 실린 사진

유학자

선비가 갓을 쓴 모습은 보기 쉽지만, 또 하나 보기 어려운 한국의 모자 하나를 소개하고자 한다. 이름은 '관 *Kwan*'이라 불리는데, 대체로 유학자들이나 양반들이 쓰는 모자로 길에서 보기란 쉽지 않다. 모자 형태를 볼 때 관은 대단한 영향력을 상징하며, 모습은 중국의 건축 양식 중 특히 사찰을 연상케 한다. 오늘날 한국에 관과 그것을 쓴 모습은 사람들의 기억 속에만 존재하며, 양반이나 서당의 훈장이 머리에 뭔가를 쓰는 전통도 사라졌다.

상중 喪中 모자

한국인들은 아시아인들 모두가 그렇듯 돌아가신 분께 대단히 정중하게 조의를 표하는데, 특히 부모님이 돌아가시고 난 후 3년 동안 별도로 정해진 모자를 쓴다. 이것이 바로 '립 *Rip*'이다. 흰색 올로 만들어진 립은 크기가 엄청나며, 마치 천막처럼 사선으로 어깨까지 덮는다. 립을 쓴 두 사람이 좁은 오솔길에서 맞닥뜨려 서로 교행하려 애쓰는 모습을 상상해 보라! 이 립은 '두건'이나 조문할 때 쓰는 모자와는 완전히 다르다. 립은 상중에만 쓰며, 한국의 선비들이 쓰는 검정색 갓과 형태는 비슷하나, 립은 흰색이다.

또 다른 모자들

이러한 종류의 모자들이 착용한 사람의 사회적 지위를 나타내고, 또 착용하고 있는 모자로 남자의 지위를 쉽게 알아볼 수 있다고 해서, 우리 유럽인들이 쓰는 계급장이 달린 군용 모자나 매우 정교하게 만든 일꾼용 모자를 연상하면 안 되며 결코 닮지도 않았다. 한국에서 모자는 지위를 상징하기에, 머리를 덮는데 체면치레를 할 필요가 없다고 느낀 서민에게는 하나의 사치품에 불과하다.

바라건대 독자들께서 내가 들려주는 '한국 모자에 관한 이야기'를 듣느라 시간을 내는데 못마땅해 하지 않았으면 좋겠다. 만일 내 이야기가 웃음 짓게 했다면 마음껏 웃어도 좋다. 그리고 은자의 왕국 어느 한 시대에 내가 한국에 와서 각양각색의 모자를 처음 보았을 때 억눌러야만 했던 감정들을 여러분이 헤아려주기를 애써 바래본다.

---

1) 「The Far East」는 대한민국에 왔던 성 골롬반 외방선교회 신부들이 본국(아일랜드)에 돌아가 자신들의 사목활동의 성과와 살면서 보고 듣고 느낀 바를 글로 썼고, 이를 실은 잡지다.

2) "*Lands of Hats*"(1937. 10월), p.5.

3) 1931년 골롬반회에 입회하여 한국 파견, 1935-1945년 광주교구에서 사목

2019년 전교 주일 담화(요약)

세례 받고 파견된 이들 : 세상 안에서 선교하는 그리스도 교회

사랑하는 형제자매 여러분,

베네딕토 15세의 교황 교서 「가장 위대한 임무」(*Maximum Illud*, 1919.11.30.) 반포 100주년을 기념하여, 저는 온 교회가 2019년 10월 한 달을 선교 정신으로 살아가는 특별한 때로 지낼 것을 요청하였습니다.

이번 전교 주일 담화의 제목은 10월 특별 전교의 달 주제와 동일하게, "세례 받고 파견된 이들: 세상 안에서 선교하는 그리스도 교회"입니다. 이 특별 전교의 달 거행은, 우리가 무엇보다도 먼저 예수 그리스도에 대한 믿음이 지니는 선교 차원을 재발견하도록 도와줄 것입니다. 우리는 이 믿음을 세례를 통하여 거저 받았습니다. 우리가 하느님 자녀가 된다는 것은 단지 개인적 행위가 아니라 언제나 교회적 행위입니다. 우리는 수많은 다른 형제자매들과 함께 하느님, 곧 성부와 성자와 성령과 맺는 친교를 통하여 새 생명으로 태어나는 것입니다. 이 거룩한 생명은 팔려고 내놓은 상품이 아니라 –우리는 개종 권유를 하는 것이 아닙니다.– 내어 주고 전달하며 선포할 보화입니다. 바로 이것이 선교의 의미입니다.

선교 명령은 우리에게 직접 와 닿습니다. 저는 언제나 선교사이고, 여러분도 언제나 선교사입니다. 세례 받은 모든 이가 선교사입니다. 사랑하는 사람은 결코 멈추어 있지 않고, 자기 자신에게서 벗어납니다. 사랑하는 사람은 다른 이들에게 매료되며 또 다른 이들을 매료시킵니다. 사랑하는 사람은 자신을 다른 이들에게 내어 주어 생명을 낳는 관계를 맺습니다. 하느님의 사랑에서 그 어떤 이도 쓸모없고 무의미한 사람이 아닙니다. 우리는 하느님 사랑의 열매이기에 모두 세상의 선교사입니다.

우리의 사명은 하느님의 부성과 교회의 모성 안에 뿌리 내리고 있습니다. 부활하신 예수님께

서 하신 선교 명령은 세례성사에 내재되어 있습니다. '아버지께서 나를 보내신 것처럼 나도 너희를 보낸다. 너희는 성령을 가득히 받아, 세상의 화해를 위하여 일하여라'(요한 20,19-23; 마태 28,16-20 참조). 이 사명은 우리 그리스도인 정체성의 일부입니다. 따라서 우리에게는, 모든 사람이 자신의 소명을 깨닫게 할 책임이 있습니다. 모든 사람은 아버지의 자녀가 되고, 자신의 존엄을 인식하며, 임신受精에서 자연사에 이르기까지 모든 인간 생명의 고유한 가치를 소중히 여기도록 부름받고 있는 것입니다.

저는 마지막으로, 교황청 전교기구(교황청 전교회, 교황청 베드로 사도회, 교황청 어린이전교회, 교황청 전교연맹)에 대한 저의 지지를 거듭 약속드리며, 2019년 10월 특별 전교의 달이 저의 직무를 도와주는 그들의 선교 봉사를 쇄신하는 데에도 이바지하리라 믿습니다.

남녀 선교사 여러분에게 그리고 세례의 은총으로 교회의 사명에 다양한 방식으로 참여하는 모든 이에게 저의 진심 어린 교황 강복을 보내 드립니다.

바티칸에서 프란치스코

꽃보다 아름다운 「미루지 않는 사랑」

분꽃, 나팔꽃 참 소박한 꽃들의 씨앗이 선선한 바람 사이로 떨어집니다. 한 잎 두 잎 서둘러지고 있는 낙엽도 제 때를 아는 사랑이 아닐까 합니다. 이런 계절엔 뜰에 놓인 작은 목木의자에 앉아 지는 해를 바라보며 책 한 권 읽으며 바람결에 책장이 넘어가도 좋을 그런 날도 있길 바라봅니다.

반숙자 수필집 「미루지 않는 사랑」은 평범한 일상 속에서 못 만났던 오랜 친구처럼 반갑고 따뜻한 책입니다. 독자가 공감할 수 있는 여백을 남겨놓아 애쓰지 않아도 조용히 상념에 젖어드는 삶의 이야기들이 참 좋습니다.

저자 반숙자 선생님은 이미 등단한 지 오래된 원로 수필가입니다. 청주교구 주보 '깊은 골짝 옹달샘' 꼭지에 연재되었던 84편의 글을 모아, 4부로 나눠 묵상 수필집으로 재탄생 시켰습니다. 지은이는 충북 음성에서 태어나 음성 군내 초등교사로 17년 동안 아이들을 가르쳤습니다. 그녀는 청력을 잃은 후, 진주를 품은 조개처럼 어둠과 고통을 견뎌낸 시간들을 아름다운 글로 엮어 세상에 내놓은 작품으로 「한국수필」과 「현대문학」에 등단했고, 「몸으로 우는 사과나무」·「거기 사람이 있었네」 등 수필집 여섯 권과 「사과나무」·「이쁘지도 않은 것이」 등의 선집을 냈습니다. 이렇게 자신의 삶을 불사른 활동이 신앙 안에서 더 큰 의미를 찾게 해주었다고 고백하고 있습니다.

"첩첩의 울분을 쏟아놓지 않으면 죽을 것 같아서, 글을 쓰기 시작했다. 그것이 누군가를 향한 원망이든 간절한 기도든 애원이든 상관없었다. 그렇게 무작정 쓰고 나면, 마음속 응어리들을 다 토해내고 나면 숨쉬기조차 힘든 가슴이 조금이라도 트이는 것 같았다."(본문 참조)

십자가의 죽음이 생명을 가져다 주듯, 진정 삶의 몸부림이란 어둠을 지나 아름다운 사랑열매를 거두게 합니다. 이 시간을 허락하시는 분, 가장 좋은 것을 남겨놓으시는 주님과 함께 이 계절에 잘 어울리는 「미루지 않는 사랑」의 문장들 속에서 단단히 여문 영혼의 꽃씨를 거두어 보시기 바랍니다.

▎전영금 세실리아 수녀(성 바오로 딸 수도회)

사목국 성서사도직

신·구약
성경통독피정
(8박 9일 여정)

"우리는 성경에서 인내를 배우고 위로를 받아 희망을 간직하게 됩니다." (로마 15,4)

주제 : 영감으로 기록된 하느님 말씀
일시 : 12.9(월) 09:30-17(화) 16:30
장소 : 한국레지오마리애기념관(목포)
신청금 : 20만 원
준비물 : 성경, 색연필, 펜, 수첩, 독서대,
편안한 복장, 세면도구, 개인 컵, 미사 준비 등
접수문의 : 11.28(목)까지, 본당 사무실 및
성서사도직 062) 380-2260~1

교구장 대주교님 동정

10월 24-26일 한중일 동북아세미나(일본)
10월 27일 견진(봉선동)

총대리 주교님 동정

10월 23-24일 주교회의 소공동체활성화 본당 탐방
10월 25-26일 주교회의 사회홍보위원회
10월 27일 교리교사의 날 미사

상설 고해소(가톨릭평생교육원 성당)

운영시간 : 화요일 13:30-15:00
금요일 18:30-20:00
문의 : 062) 380-2210~5

사목 국

카나혼인강좌

일시 : 10.27(주일) 12:30 / 장소 : 평생교육원 103호
수강료 : 2인 3만 원(농협 601135-55-000431)
신청 : 광주대교구 홈페이지→참여마당
문의 : 사목국 062) 380-2834

특별 전교의 달 폐막미사

일시 : 10.31(목) 10:00 / 장소 : 주교좌 임동성당
대상 : 모든 신자

관리 국

위령의 날 미사

일시 : 11.2(토) 11:00
장소 : 담양공원묘원 내 부활의 집
(담양군 월산면 소재)
미사 : 옥현진 총대리 주교
문의 : 묘지운영위원회 062) 227-7124

성소 국

지원반 월모임(2020년 지원반 서약식)

일시 : 10.27(주일) 10:00
대상 : 고2, 청년 사제성소자
장소 : 평생교육원

교구성소후원회 피정

일시 : 11.9(토) 10:00 / 장소 : 대건문화관
대상 : 성소분과, 성소후원 회원
문의 : 062) 380-2280~1

사회 사목 국

낙태 치유 피정

대상 : 낙태의 경험으로 고통을 받거나 치유가 필요한 분
일시 : 11.2(토) 10:30-16:00
장소 : 성모승천봉헌자선교수녀회
(광주시 서구 금호심곡길 13, 금호동 성당 옆)
접수 : 10.28(월)까지
신청 : 062) 510-2813, 010-3124-6501

cpbc 광주가톨릭평화방송

www.kjpbc.com FM 99.9 MHz FM 99.5 여수 MHz
페이스북 kjpbc99.9mhz 트위터 kjpbc

오늘의 강론 [월-토(본방송) 06:50-07:00] [월-금(재방송) 16:50-17:00]

10.21(월)-23(수) 김진모 신부(평동 본당) / 10.24(목)-26(토) 최종훈 신부(사목국)

방송 미사 [10.20(주일) 19:00-20:00] 장성본당(집전 : 문병구 신부)

〈피아트 도미니 소년합창단〉

광주가톨릭평화방송 피아트 도미니 소년합창단 제5회 정기연주회

광주가톨릭평화방송 피아트 도미니 소년합창단이 "피아트 도미니 소년합창단과 함께하는 사계절의 노래 '칸타테 도미노 주님께 노래하여라'"라는 주제로 정기연주회를 갖습니다. 누구나 무료로 관람할 수 있습니다.
공연 일시 : 10.28(월) 19:30 / 장소 : 주교좌 임동 성당
공연 문의 : 062) 231-7700

광주가톨릭평화방송 피아트 도미니 소년합창단 신입단원 모집 안내

원서 접수 : 11.8(금)까지 / 자격 : 초등학교 1-5학년 남학생 / 문의 : 062) 231-7700
오디션 : 11.10(주일) 14:00(평생교육원 310호) / 응시원서는 방송국 홈페이지를 참고하시기 바랍니다.

St. 바오로 여행사 홈페이지 : www.paulustour.com 문의 : 062) 381-9004

이스라엘(9일) 11.19(화)-27(수)

광주가톨릭평생교육원

www.kccei.com

광주가톨릭문화원 가톨릭갤러리 현 책더하기사랑 도서관
광주광역시 서구 상무대로 980 T. 062) 380-2210~5

제18회 파이프오르간 정기 연주회

일시 : 10.23(수) 19:30 장소 : 주교좌 임동 성당 입장료 : 1만 원 연주자 : 김효종
※ 교회음악원 수강생 및 청소년은 50%, 교육원 수강생과 빛고을 홍보물 지참시 20% 할인해 드립니다.

2019년 2학기 수도자아카데미 수강생 모집

일시 : 10.22(화) 10:00-12:30 주제 : 3·1혁명 100주년의 신학적 성찰과 오늘의 실천적 교훈1
강사 : 함세웅 신부 대상 : 수도자, 축성 봉헌생활자, 교구사제, 평신도 수강료 : 1만 3천 원

2019년 2학기 후반부 교리신학원 및 정규과정 수강생 추가모집

[자격] 웃음지도사 / 레크리에이션지도사 / 커피프로마스터
[커피프로마스터] 기간 : 11.4(월)-12.18(수)/7주/주2회 시간 : 19:00-22:00 수강료 : 50만 원
홈로스팅 과정으로 생두에 대한 이해와 로스팅 방법, 추출 도구 및 방식, 전문 테이스팅(기초)을 학습합니다.
[사회교리] 기간 : 11.6-12.18(수)/7주 시간 : 14:30-16:30, 19:00-21:00 수강료 : 5만 원 강사 : 심현주 교수
※ [사회교리] 강사 : 심현주 교수(서강대학교 생명문화연구소 상임연구원/독일 프랑크푸르트 가톨릭 신학과-사회윤리 전공)
[예언서] 기간 : 11.7-12.19(목)/7주 시간 : 14:30-16:30, 19:00-21:00 수강료 : 5만 원 강사 : 윤영남 신부
• 인터넷 www.kccei.com 회원가입 후 수강신청 및 온라인 결제 가능 • 문의 : 062) 380-2210~5
• 교육입금계좌 : 광주은행 170-107-051747 (재)광주구천주교(교육원)

2020년 주보 「빛고을」 집필진 모집

빛고을 주보를 함께 만들어 가실 역량 있는 교구 내 문인(시인, 수필가, 소설가 등)들을 모시고자 합니다.

모집대상

- 국내 신춘문예 및 전문 문학매체를 통해 등단한 작가
- 출판사 간행물이 있는 작가 또는 번역가
- 온·오프라인 일간지 및 잡지사 기고자 등 작가에 준하는 자

문의 : 사무처 홍보 062) 380-2811

사회복지법인 가톨릭광주사회복지회

'빵 다섯 물고기 둘' 후원 안내

가톨릭광주사회복지회에서는 여러분들의 따뜻한 마음을 모아 우리 교구 내 산하 사회복지시설, 교정사목, 병원사목, 이주민, 북한이탈주민 등을 돕는 데 사용합니다.

농협 : 605-01-353182
광주은행 : 019-107-310370
우체국 : 500066-01-013298
국민은행 : 551-01-1449-309
후원회원을 위해
- 매월 마지막 주 수요일 감사미사 봉헌
- '빵 다섯 물고기 둘' 회보 발송(분기별)
- 후원금품은 연말정산 시 소득공제 혜택

생애주기별기부 '나눔의 첫걸음' 안내

첫돌, 결혼, 생일, 취업, 축일, 승진, 개업, 퇴직, 회갑 등 의미 있는 날, 특별한 날의 기쁨을 난치병 환우와 미혼모자에게 나눠주세요. 소중한 나눔은 그들에게 큰 힘이 됩니다.
문의 : 062) 510-2893

기관 · 단체

파티마성모님요청지향 교구쎌묵주기도
일시 : 매주 월요일 09:30-11:00
장소 : 평생교육원 3층 경당
지향 : 세계평화, 죄인들의 회개,
남북평화통일, 가정성화
문의 : 파티마세계사도직 010-6490-8475

성령밤기도회
일시 : 매주 목요일 19:30-22:40
장소 : 평생교육원 성당
문의 : 성령봉사자회 062) 382-6002

화요성령기도회
일시 : 10.22(화) 09:00-12:00
장소 : 평생교육원 성당
강사 : 김명철 신부-광주가톨릭대학교
문의 : 성령봉사자회 062) 382-6002

동심회 10월 월미사
일시 : 10.21(월) 14:30
장소 : 평생교육원 3층 경당
문의 : 010-2776-0035

동심회 피정
기간 : 11.16(토) 14:00-17(주일) 13:00
장소 : 평생교육원 / 문의 : 010-2776-0035

북 콘서트-최창무 대주교의 내가 사랑한 책
일시 : 10.23(수) 19:00
장소 : 바오로딸서원
문의 : 062) 528-1004

광주대교구 가톨릭 간호사회 월례미사
일시 : 10.24(목) 19:00
장소 : 광주보훈병원 2층 원목실
문의 : 062) 602-6310

교구는 광주 · 전남지방중소벤처기업청과
함께 우리지역사회적 경제기업을 소개합니다.

씨튼베이커리
www.setonshop.or.kr

고객에게는 우리밀 빵과 과자를,
장애인에게는 일자리를 지원합니다.

우리밀수제쿠키(6종) 23,000원
호두만주&호두파이세트 28,500원
우리밀 두부과자 3,500원
유기농 스낵 2,500원

구입문의 062) 973-1151 문현모
광주 북구 앰코로 123

바오로일터
www.paul-job.or.kr

중증장애인과 함께 국산재료로
인공첨가물 없이 만든 고급어묵

아채어묵, 매운아채어묵, 어묵바
영양모양어묵, 김이랑콩이랑어묵
200g 3,800원-4,500원 HACCP인증

구입문의 062) 943-3068 위점숙
광주 광산구 노안삼도로 1311

엄마와 딸 모녀피정
기간 : 11.2(토)-3(주일)
장소 : 꽃동네 사랑의 영성원 피정집
대상 : 엄마 & 40세 미만 딸
참가비 : 1인당 5만 원
문의 : 043) 879-8500, 010-8880-8286

장성 프란치스꼬의 집 사무국장 모집
서류 : 이력서, 자기소개서, 자격증사본
기한 : 10.26(토)까지 서류 제출
문의 : 061) 390-9600

살레시오초등학교 신입생 모집
특별전형 : 11.6(수)-8(금)(천주교신자 어린이)
일반전형 : 11.13(수)-15(금)
문의 : 자세한 사항은 학교 홈페이지 참조,
062) 227-1292

가톨릭대학교 생명대학원 2020 전기신입생 모집
모집전공 : 생명윤리학(임상연구윤리학),
생명문화학 석사과정
입학전형 : 12.2(월) 14:00
원서접수 : 11.4(월)-15(금) 17:00
문의 : 대학원교학팀 02) 2258-7076,
친교실 02) 2258-7107

평화순례여행사 - 성탄 특선 이스라엘 성지순례
기간 : 12.21(토)-27(금) (6박 7일)
장소 : 나자렛, 갈릴래아, 예리고, 베들레헴, 예루살렘
문의 : 02) 723-3371~4, 010-5385-0565

61차 이태리 순례
기간 : 20.5.3(주일)-15(금)(12박 13일), 450만 원
문의 : 010-9454-5648, www.terrasanta.kr
작은형제회 이스라엘 성지 한국 대표부

제주 면형의집 피정(한국순교복자성직수도회)
수도회 수사들과 함께 제주성지 · 역사 · 평화순례
미사(성무일도), 나눔, 올레길 · 오름 트레킹
(모든 일정은 왕복항공권 포함 접수 가능)
기간 : 10.27(주일)-29(화), 11.3(주일)-6(수)(추),
11.11(월)-13(수), 11.24(주일)-27(수),
12.2(월)-4(수), 12.6(금)-8(주일)
*(추 : 추자도)
연말연시 : 12.29(주일)-20.1.1(수)
(일몰, 일출, 한라산 눈꽃 산행)
접수 : 02) 773-1463, 064) 756-6009

제주성 이시돌 자연순례 피정(올레, 미사, 기도, 강의)
일시 : 11.1(금)-3(주일), 11.5(화)-8(금),
11.12(화)-14(목), 11.21(목)-24(주일),
12.1(주일)-4(수), 12.6(금)-8(토)
대상 : 개인, 가족, 본당 단체 등
문의 : 064) 796-9181

제주도 관광안내(제주운전기사사도회)
가족, 효도, 단체, 관광 및 성지 안내 차량,
호텔, 펜션 예약 가능
문의 : 064) 758-6476, 010-4566-6476

수 도 회

성골롬반외방선교회 후원회 피정과 미사
목포 : 10.22(화) 10:00-14:30 대성동 성당
순천 : 10.23(수) 10:00-14:30 저전동 성당
광주 : 10.25(금) 10:30-16:00 골롬반 선교회관
문의 : 062) 371-5823(점심제공)

예수고난회-성소모임
일시 : 매월 첫째주 토요일-주일
장소 : 서울 성 가브리엘 포센티 수도원
주소 : 서울 성북구 아리랑로6나길 9-36
문의 : 010-6804-4904

예수고난회-다네이영성학교
일시 : 10.21(월) 19:30
주제 : 안중근 의사와 가톨릭교회 안의 독립운동
지도 : 함세웅 신부(안중근 재단)
문의 : 일곡동 명상의 집 062) 571-5004

예수고난회-위령성월 9일기도, 미사
일시 : 11.1(금) 14:00-15:30
장소 : 일곡동 명상의집 (미리 접수 바랍니다.)
문의 : 062) 571-5004

예수고난회-침묵피정
일시 : 11.19(화) 16:00-27(수) 14:30
장소 : 일곡동 예수고난회 명상의 집
비용 : 40만 원
문의 : 062) 571-5004

한국외방선교수녀회 성소모임
일시 : 10.26(토) 15:00
장소 : 화정동 성당
대상 : 해외선교에 관심있는 미혼여성
문의 : 노아수녀 010-9353-1773

예수회 성소모임
일시 : 10.26(토) 14:00
장소 : 홈페이지 참조
문의 : 010-3324-0731, vocation.jesuits.kr

제4회 성모승천수도회 야외미사 및 작은음악회
일시 : 10.26(토) 10:30
장소 : 아벤티노의 농장 062) 374-1880
대상 : 모든 신자, 010-3771-5098

한Ti아고 가는 길(성지순례길)
기간 : 11.14(목) 09:50-17:30,
11.21(목) 10:30-22(금) 15:30
장소 : 성베네딕도회왜관수도원피정의집
참가비 : 각 2만 원, 6만 5천 원(접수 후 입금)
계좌 : 대구은행 504-10-102896-6
(재)왜관성베네딕도수도원
문의 : 054) 971-0722, 010-9877-4739

제52차 신약성경통독피정
기간 : 11.22(금) 17:00-24(주일) 15:00
장소 : 성령강림사도수녀회 루하피정센터
문의 : 010-3758-3572

성삼의 딸들수녀회 성소 안내
일시 : 언제라도 문의 받습니다.
장소 : 담양군 대전면 대치1길 22-14
문의 : 061) 382-2214, 010-4853-2114

천주교공원묘원(담양) 직원 채용
자격 : 세례 3년이상, 전산업무 가능자,
주말근무 가능자,
영선업무 경력자 우대
서류 : 홈페이지(http://gjccp.kr) 참조
마감 : 10.31(목) 17:00
문의 : 062) 227-7124