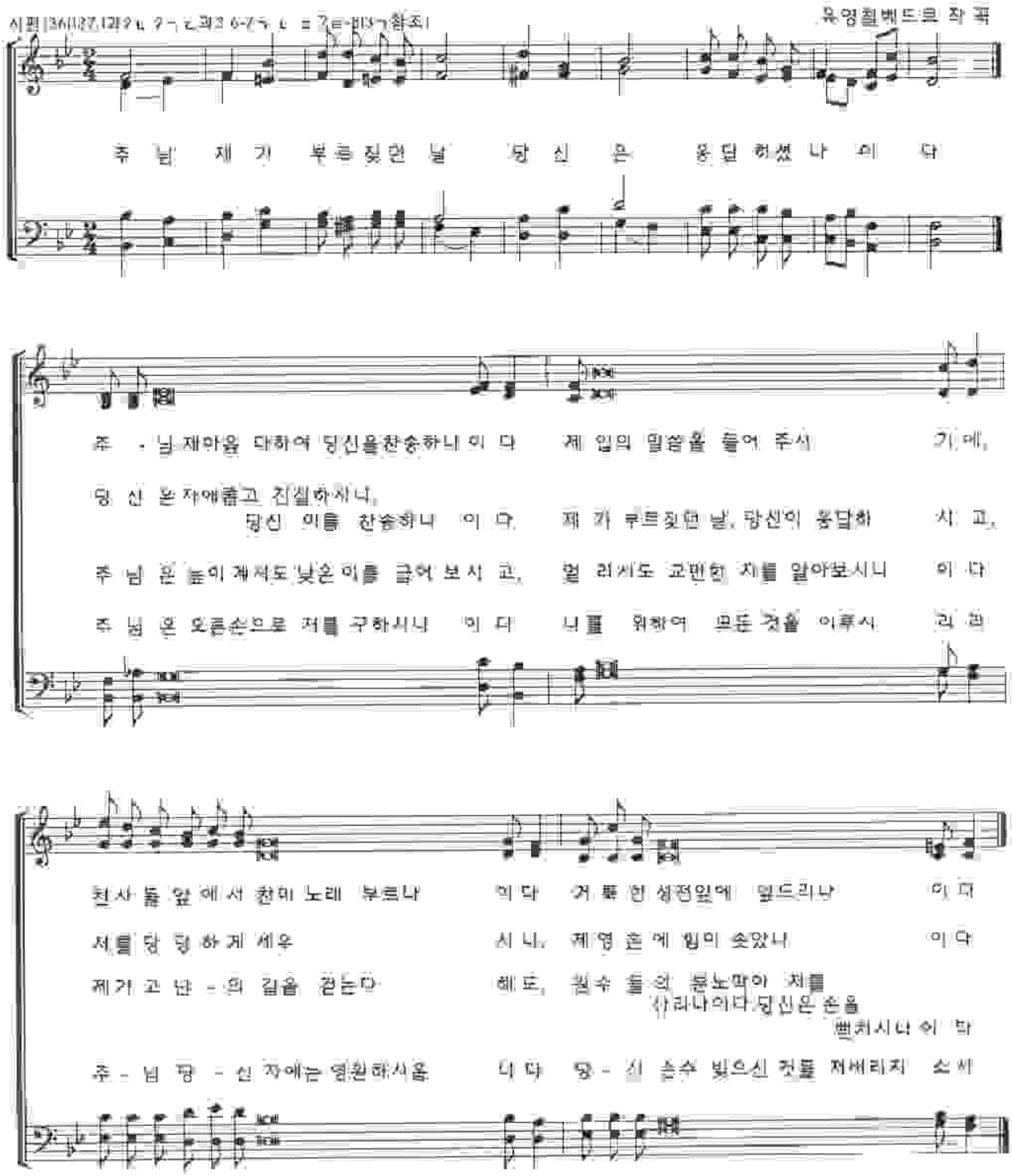
회 답 송

연중 제17 주일


시편136(137),1과2-6ㄱㄴㄷ과8-9ㄱㄴ ㄷ 주제-8ㄱ참조
유영철베드로 작곡
주 님 제 기 부르짖던 날 당 신 은 응 답 하셨 나 이 다
주 - 님 제아웁 대하여 당신을찬송하니 이 다 제 입의 말씀을 들어 주시 기 에,
당 신 은자애롭고 진실하시니,
당신 이름 찬송하니 이 다 제 가 부르짖던 날, 당신이 응답하 시 고,
주 님 은 높이계셔도 낮은이를 굽어 보시 고, 멀 리서도 교만한 자를 알아보시니 이 다
주 님 은 오른손으로 저를 구하시니 이 다 나 를 위하여 모든 것을 이루시 리 라
천사 들 앞 에 서 찬미 노래 부르나 이 다 거 룩 한 성전앞에 엎드리나 이 다
저 를 당 당 하게 세우 시 니, 제 영 혼 에 힘이 솟았나 이 다
제가 고 난 - 의 길을 걷는다 해 도, 원수 들 의 분노막아 저 를
사라나이다 당신은 손을
뻗치시나 이 다
주 - 님 당 - 신 자애는 영원하시옵 니 다 당 - 신 손수 빚으신 것들 저버리지 소 서